663. DAP-CAU — Caserne de l'Infanterie Coloniale à Ti-Cau

Tonkin. - DAP-CAU. - Panorama de la Caserne Coloniale et du Bureau de la Place

Collection Mme Liot-Gorsse, Haubourdin (Nord) 145

659. DAP-CAU — Caserne de l'Infanterie coloniale

660. DAP-CAU — Entrée à la Caserne de l'Infanterie Coloniale

Mille bons baisers de Ton fils.

Dimanche 28/2/08.

668. DAP-CAU — Après le tir, le repas à la Pagode Ké-Tai

P. DIEULEFILS. HANOÏ

Manosque 24 avril 1904.

Tu m'excuseras d'avoir
ainsi beaucoup resté de
répondre à ta carte
c'est impossible : je
croyais t'avoir écrit
plus tôt.
Amicalement
[illegible]

Collection P. DIEULEFILS, 53, Rue Jules-Ferry, Hanoï

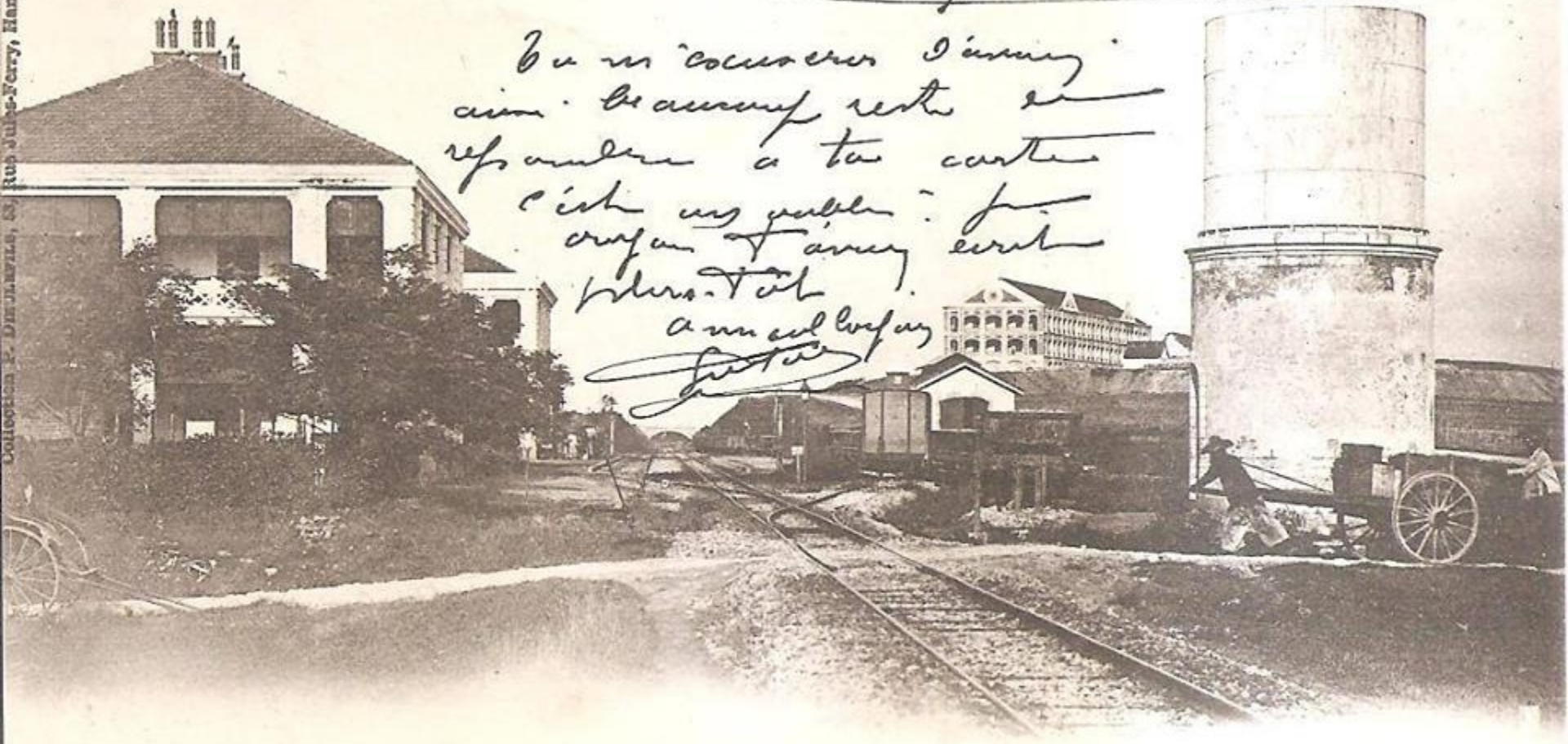

552. TONKIN — Dap-Cau — Casernes et Gare de Ti-Cau

661. TONKIN — Dap-Cau - Caserne de l'Artillerie coloniale

TONKIN

1158

Défilé de l'Infanterie Coloniale

Collection R. Moreau et Cie. — Hanoï

454. TONKIN — Poste de Dong-Trieu

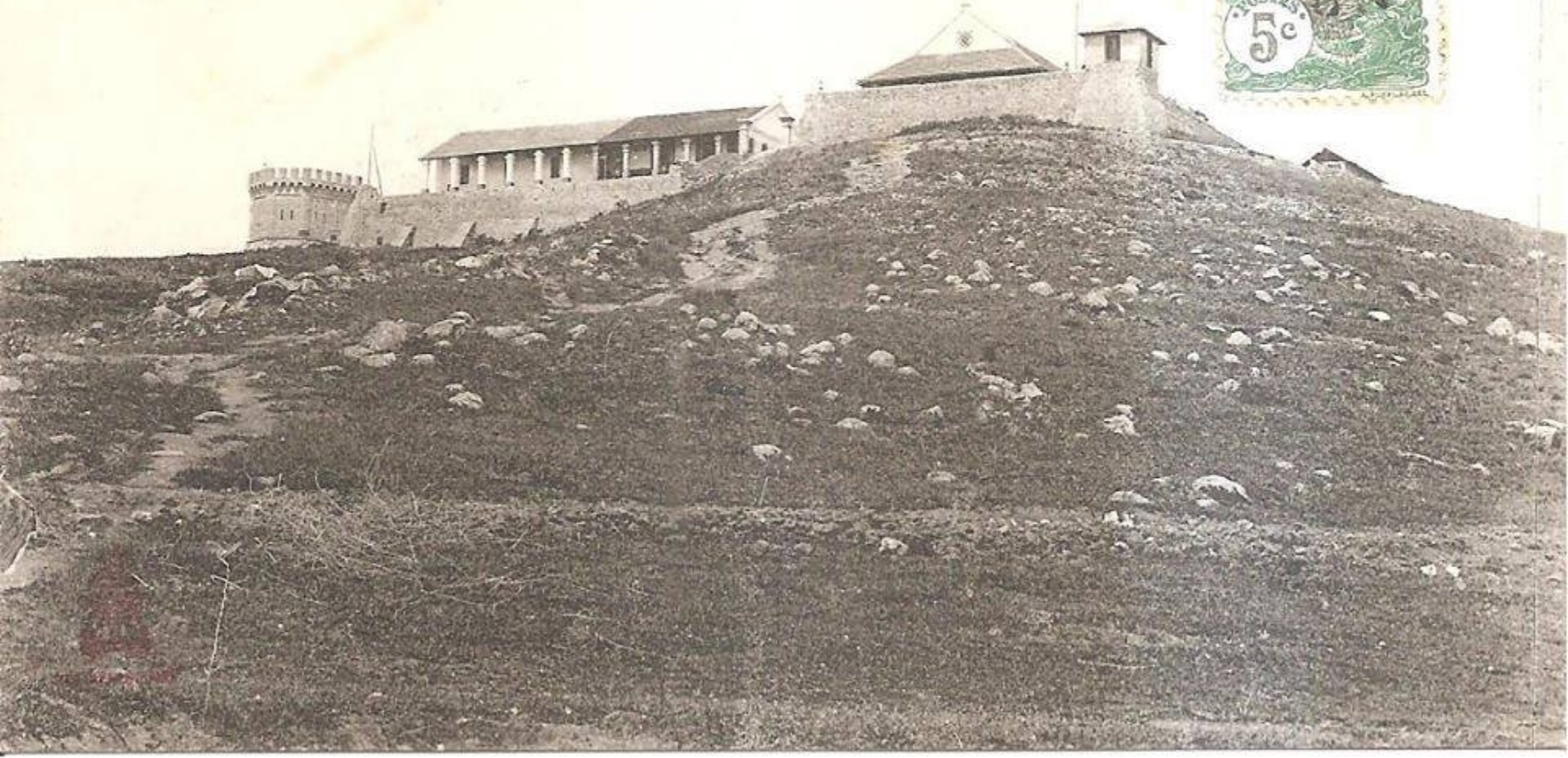

219. TONKIN — Haïphong - Pont des Docks et Casernes

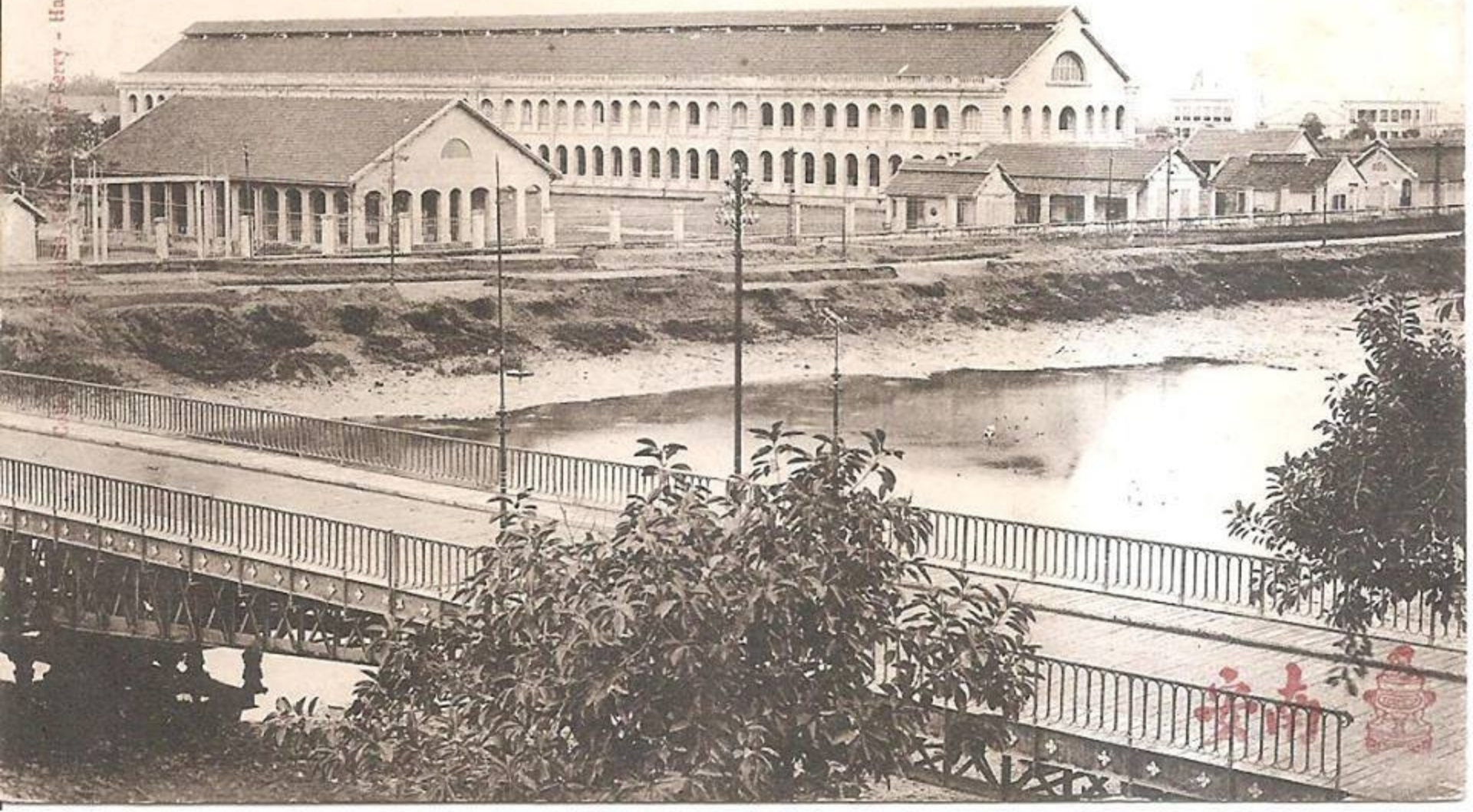

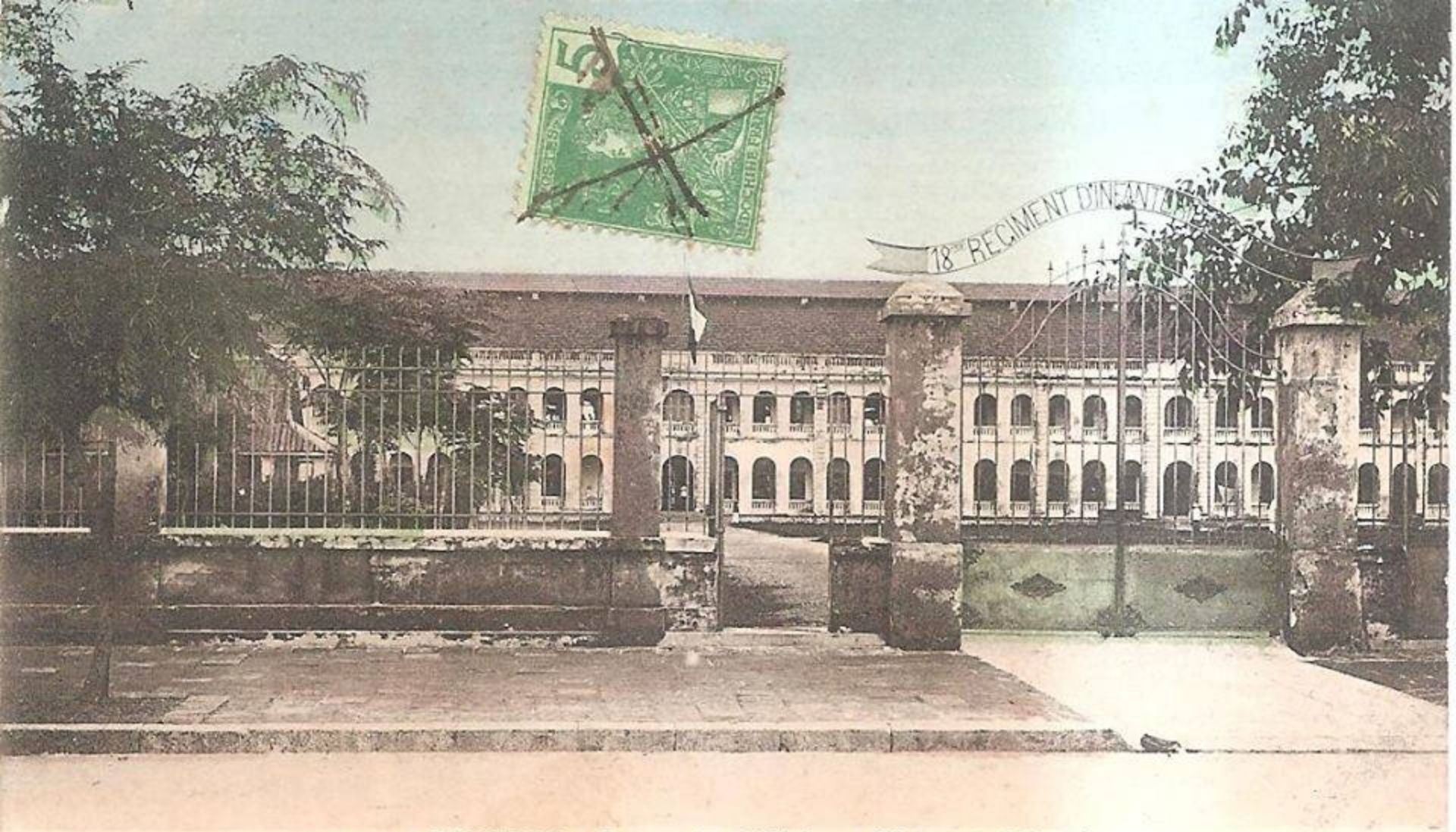

107. - HAIPHONG. - Caserne du 18e Régiment d"Infanterie Coloniale

Planté, éditeur, Saigon - Collection *La Sarcelle*

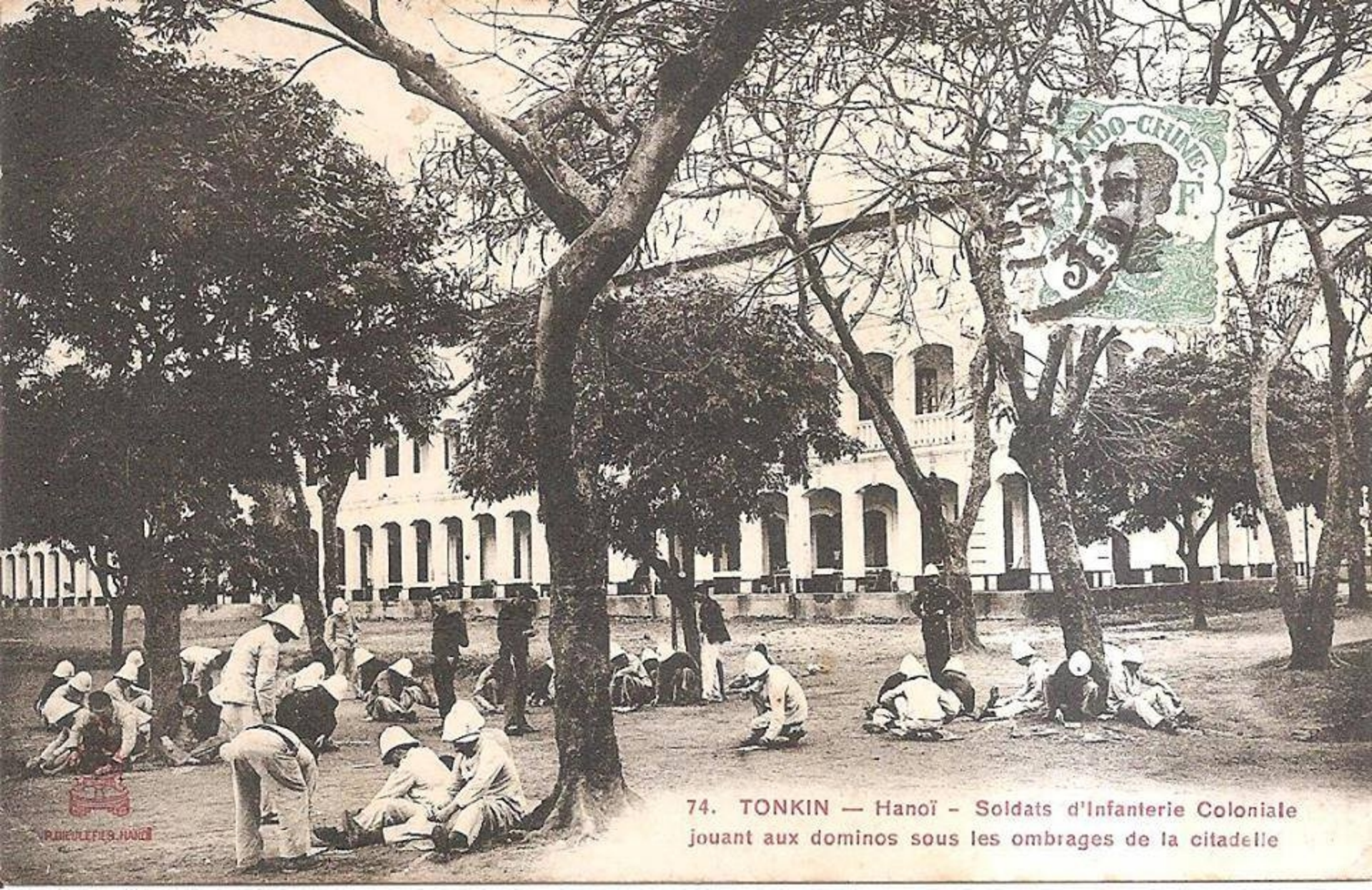

74. TONKIN — Hanoï - Soldats d'Infanterie Coloniale jouant aux dominos sous les ombrages de la citadelle

TONKIN

Collection R. Moreau, Hanoï

142. - HANOI. - Casernes

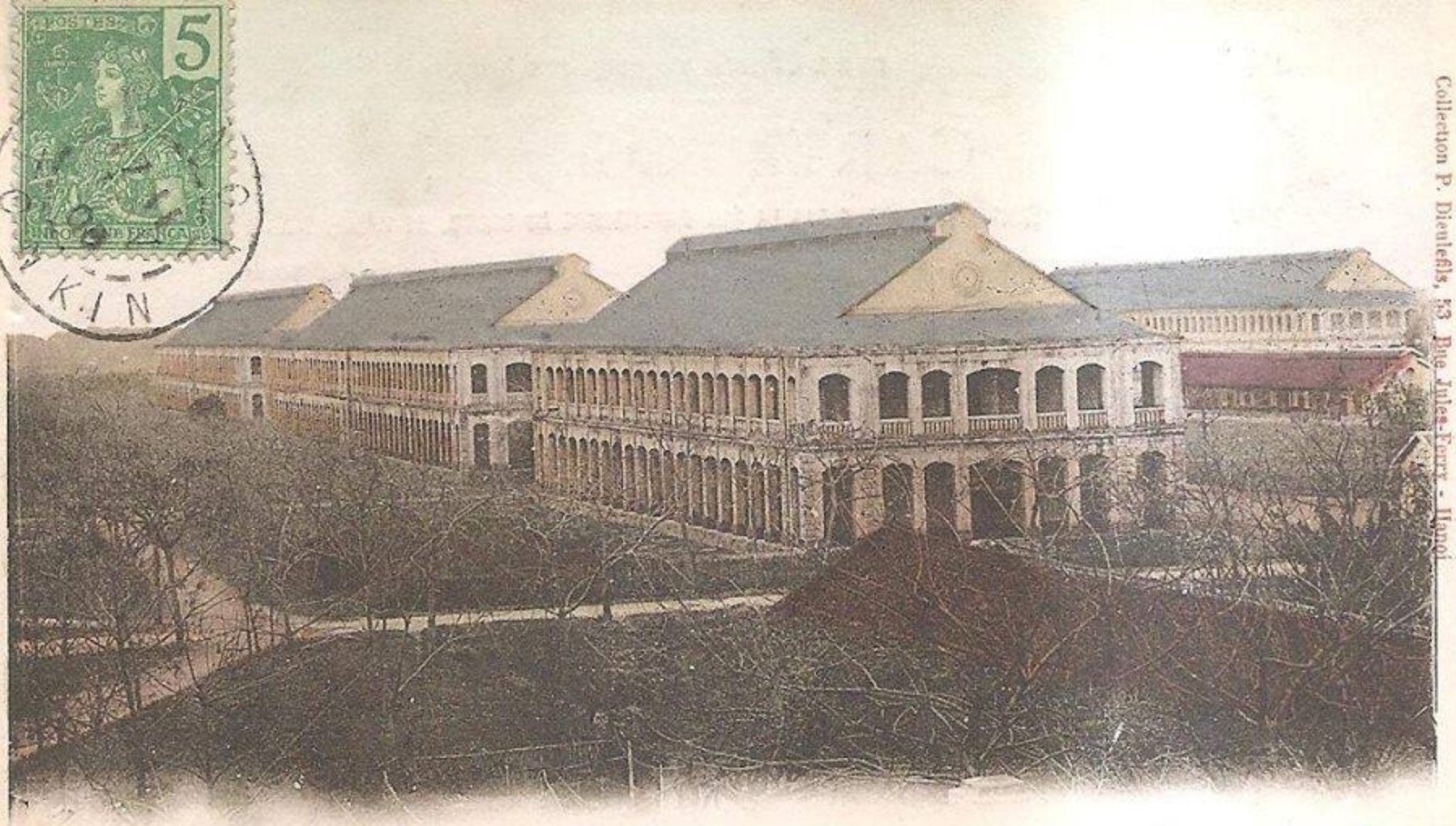

23. TONKIN — Hanoï - Casernes Infanterie et Artillerie Coloniale

安南

Collection P. Dieulefils, 53 Rue Jules-Ferry - Hanoï

171 — TONKIN — Hanoï - Caserne de l'Artillerie Coloniale

Collect. Dieulefils — Hanoï

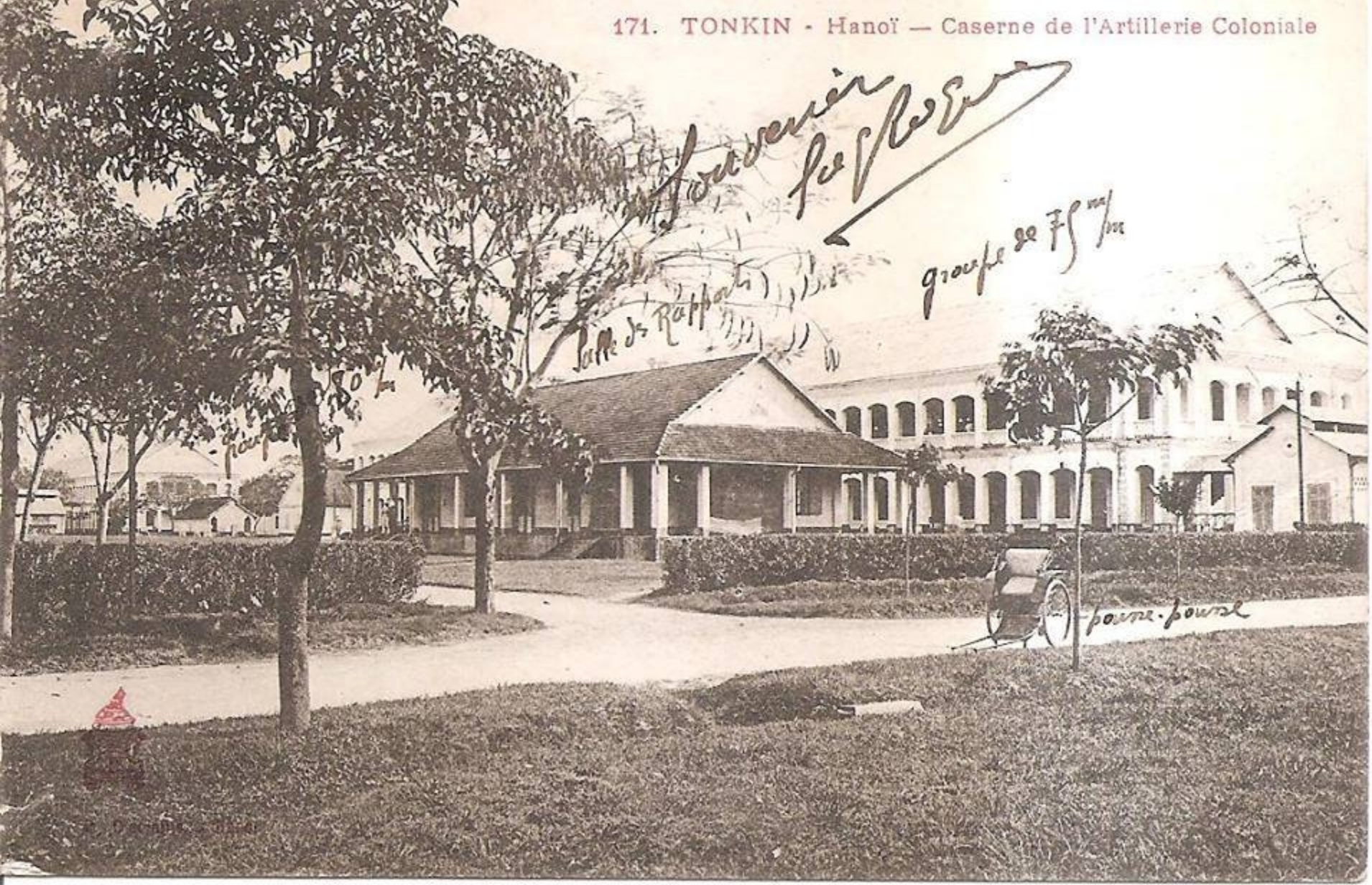
171. TONKIN - Hanoï — Caserne de l'Artillerie Coloniale
Souvenir de Hanoï
groupe de 75 m/m
Salle de Rapports
pousse-pousse

170 bis. TONKIN - Hanoï — Caserne de la Compagnie d'Ouvriers

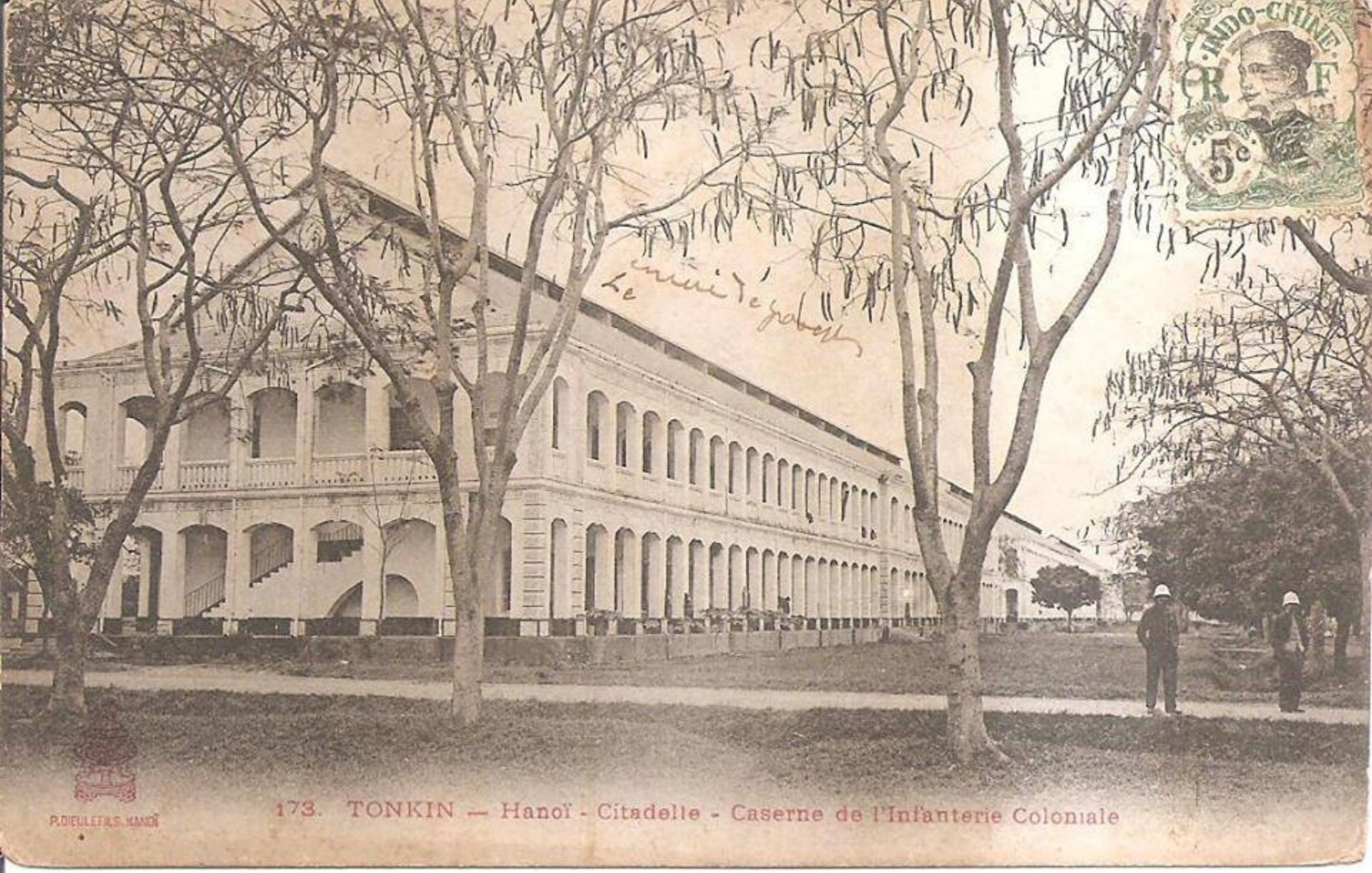

173. TONKIN — Hanoï - Citadelle - Caserne de l'Infanterie Coloniale

P. DIEULEFILS. HANOÏ

309. TONKIN — Hongay — Infirmerie et Casernes des troupes coloniales

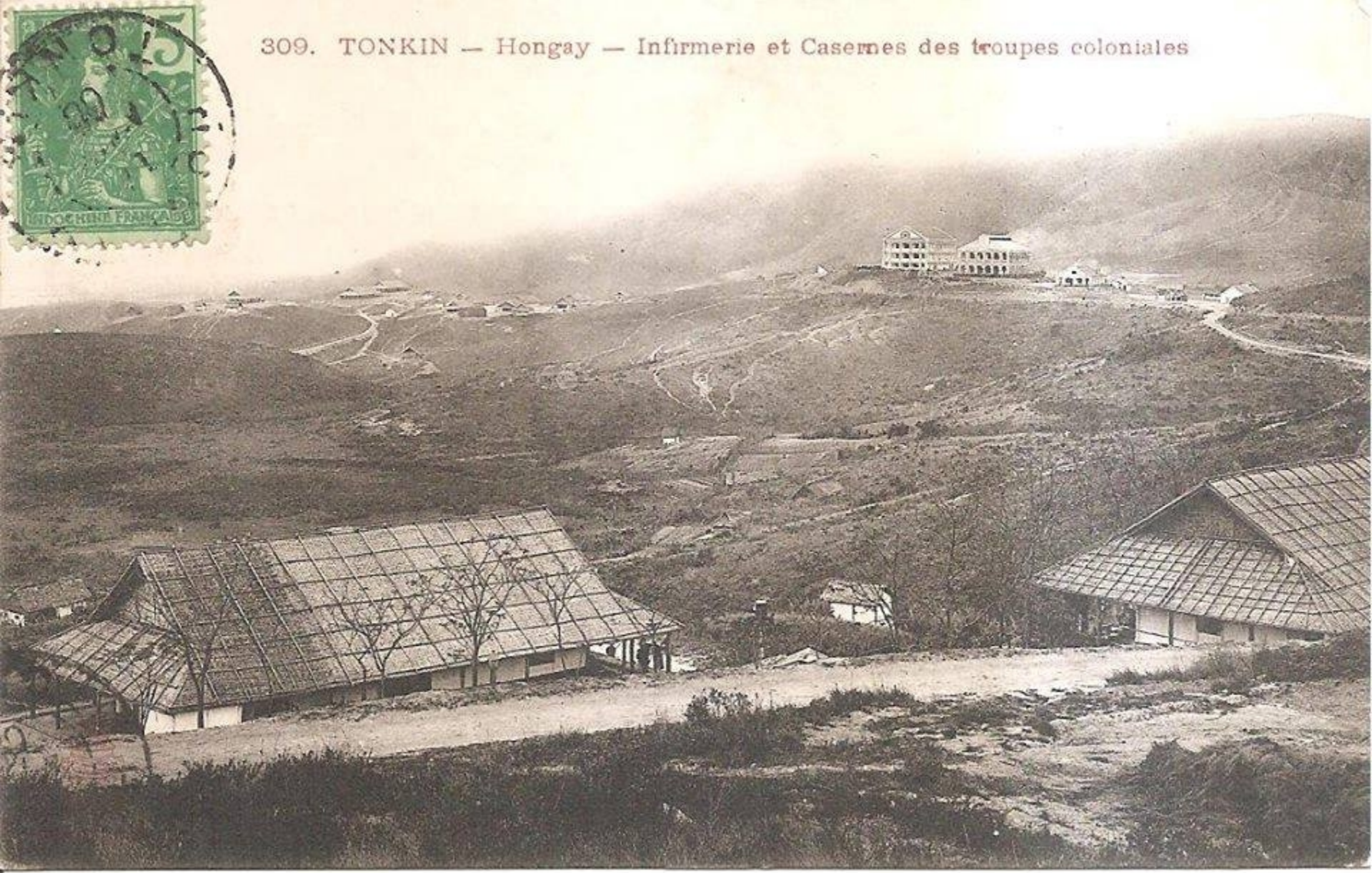

314. TONKIN - Hongay - Caserne de l'infanterie Coloniale

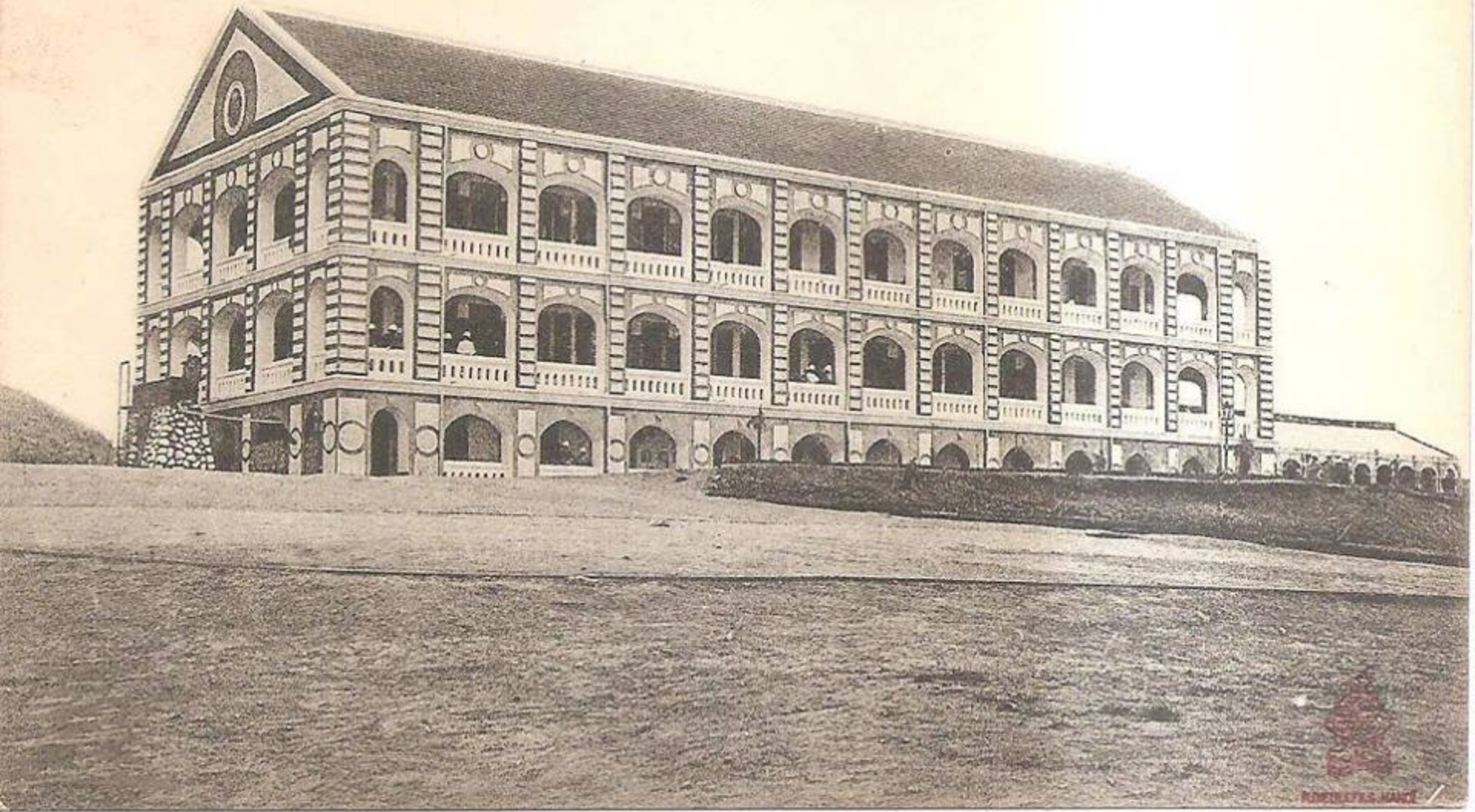

326.A. TONKIN — Moncay - Caserne de l'infanterie coloniale

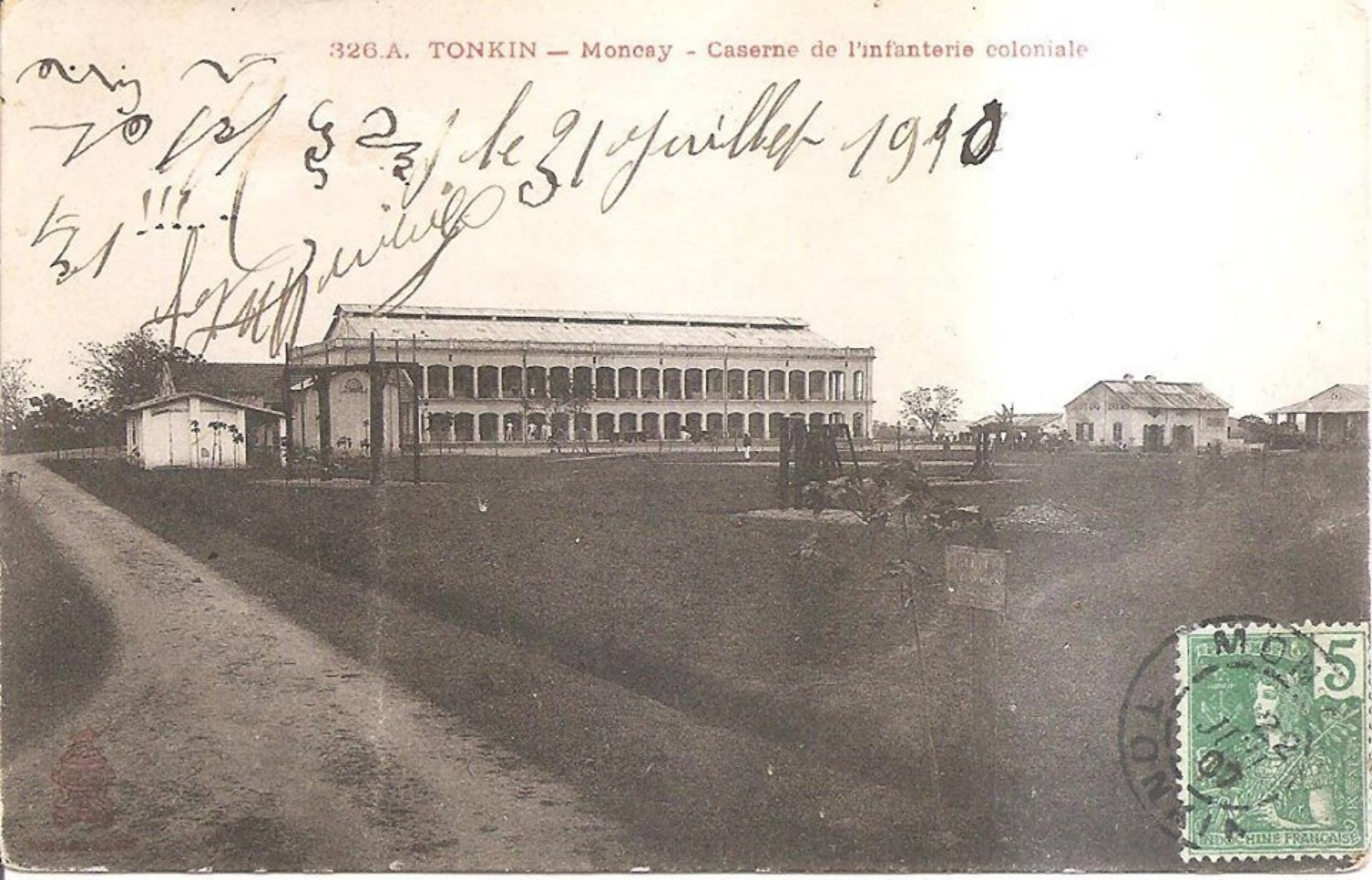

246. TONKIN — Nui-Déo - Porte d'entrée du Camp

PHU-LANG THUONG. - Caserne de l'Infanterie Coloniale

QUANG-YEN

Entrée de la Caserne d'Infanterie Coloniale

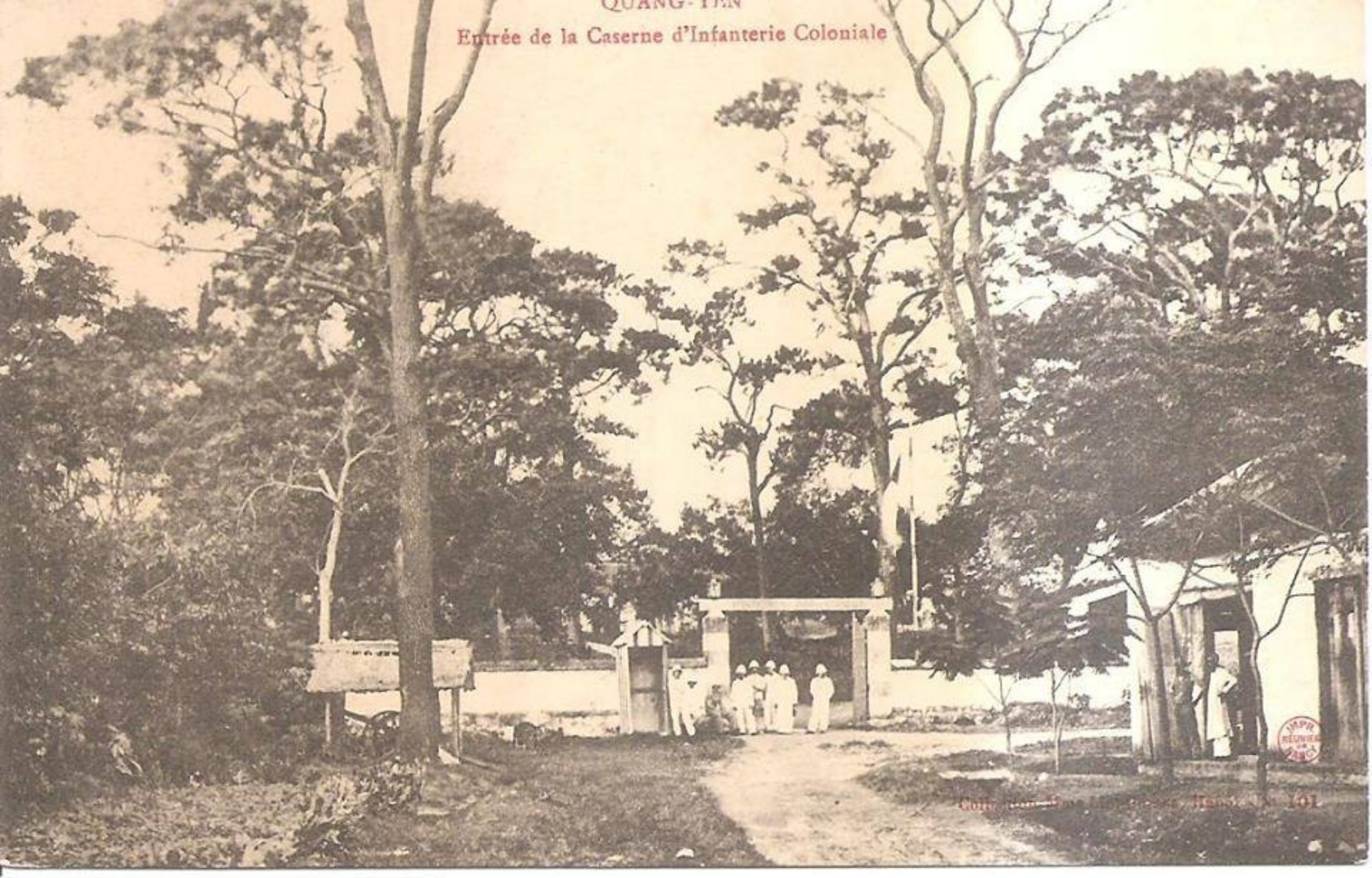

338. TONKIN — Quang-Yen - Entrée du camp de l'Infanterie Coloniale

P.DIEULEFILS.HANOÏ

339. TONKIN - Quang-Yen - Vue Générale du camp de l'Infanterie coloniale

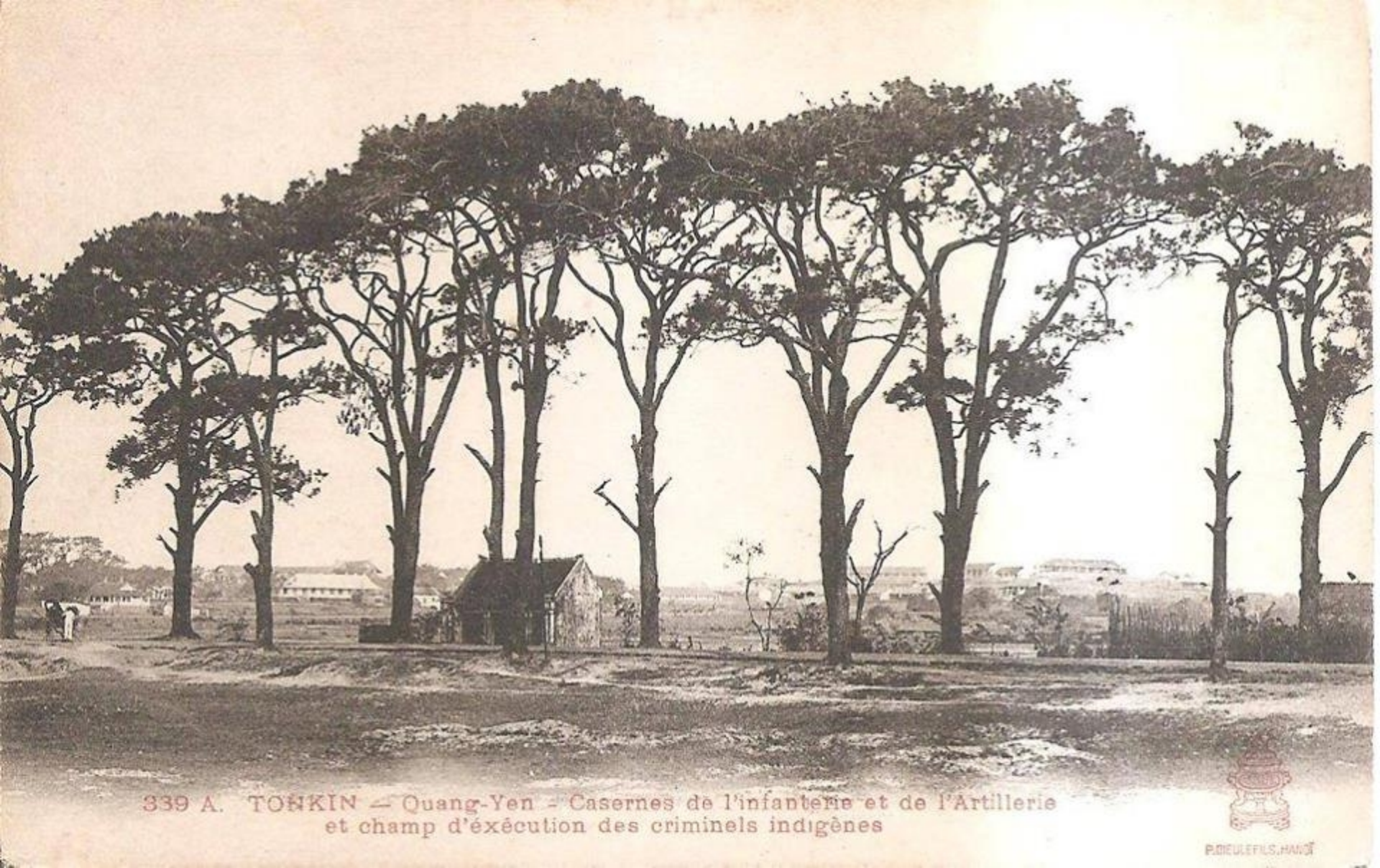

339 A. TONKIN — Quang-Yen — Casernes de l'infanterie et de l'Artillerie
et champ d'éxécution des criminels indigènes

P. DIEULEFILS, HANOI

339 B. TONKIN - Quang-Yen - Intérieur du camp de l'Artillerie coloniale

SONTAY. - Les Casernes de l'Infanterie Coloniale à Tong

Nous venons d'y faire
22 j. de lis le combat.

Collection Mme Liot-Gorsse, Hanoi. - N° 96

488 B - TONKIN - Sontay — Casernes de l'Infanterie coloniale et Camp des tirailleurs tonkinois

705. TONKIN — THAI-NGUYEN - Caserne d'Infanterie coloniale

3325. TONKIN — Yen-Thé - Soldats du 10e colonial
construisant les tranchées du poste de Dong-Co
Groupe Lecanu

3312. TONKIN - Yen-Thê - Motrang — Boucherie en plein vent. 10e Colonial