1524. COCHINCHINE — Le cap Saint-Jacques

Caserne d'Infanterie et d'Artillerie Coloniales

121. - CAP SAINT-JACQUES. - Les Casernes de l'Infanterie Coloniale

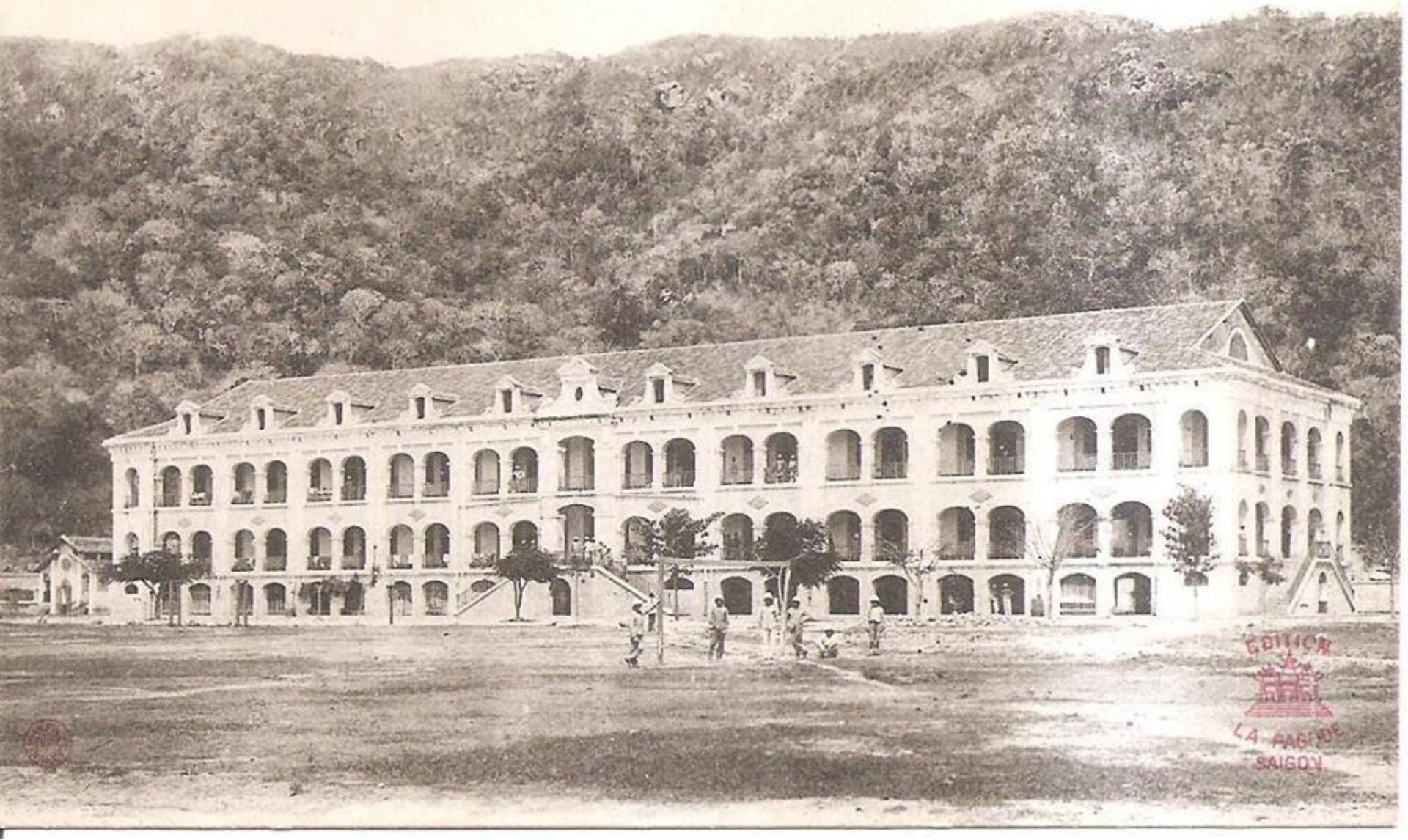

Vue prise de sur la montagne

186. — COCHINCHINE — Cap St-Jacques — Casernes d'Infanterie et d'Artillerie Coloniale

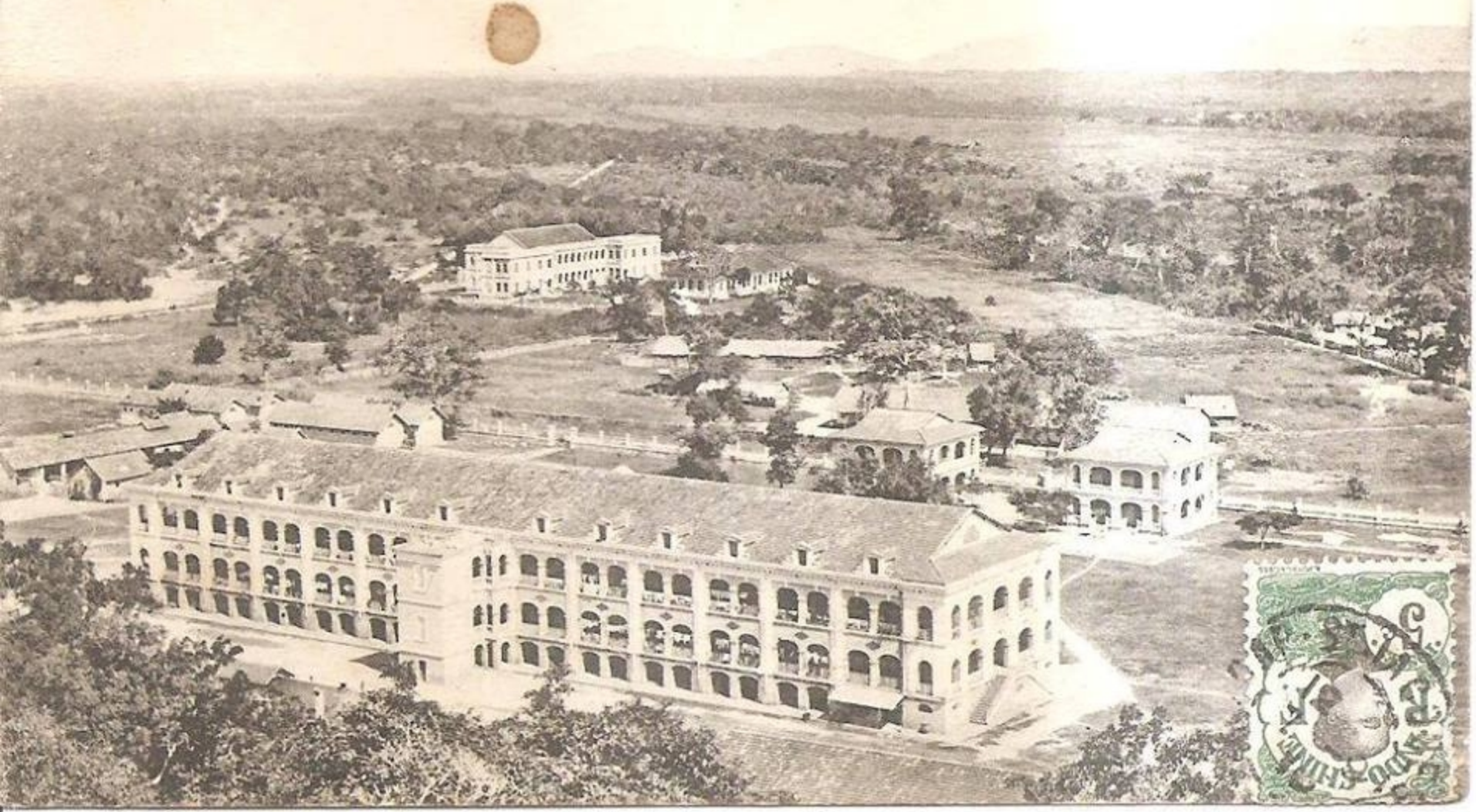

1 — CAP SAINT-JACQUES - Quartier du 5e d'Artillerie Coloniale

Tripoup

Collection Rob. Thuarrus

166. - CAP St-JACQUES. - Le Quartier de l'Artillerie Coloniale (Vue d'ensemble)

385. - Ecoles à feu du 5e Régiment d'Artillerie Coloniale - La Forge de Campagne à Thudaumot

356. - Ecoles à feu de Thudaumot - 5e Régiment d'Artillerie Coloniale - Désignation d'un but et critique

Saïgon le 19 juillet 1.903 Dimanche tu as du recevoir deux lettres venant de moi.

Chère Sœur M.-C. 77ème Infanterie coloniale N. Mlle 8 1/4 6.80 4

8ème Compagnie à Saïgon Cochinchine

je t'envoie cette carte pour te donner de mes nouvelles, l'espère que j'en recevrais des tiennes dici peu, car je m'étonne de ne pas en avoir encore eu serai tu malade je l'ignore, tu sait que les lettre font plaisir, aux Militaires quand ils en reçoivent même en France, et comme j'en suis un peu loin. il me semble que tu ne devrait pas être négligente à ce point il fait très chaud et [illegible] malgré cette chaleur intense, je me porte bien il espère que ma présente te trouvera de même ainsi qu'à Lucien j'ai reçu une lettre d'Henri depuis que je suis dans cette dernière, ce n'est pas beaucoup, mais enfin c'est déjà quelque chose, elle m'a faite bien plaisir. sans lui je ne saurais pas si la france et les personnes qui me sont chères existe j'ai reçu une lettre de ma tante qui m'a faite plaisir aussi.

(Voici notre tenue aux colonies)

Indo-Chine — Soldats d'Infanterie de Marine en Manœuvres

Bien des choses à Monsieur gagé et à sa famille. Une bonne Poignée de main à Lucien Embrasse bien Marthe, je termine en t'embrassant de tout cœur Marcel Caron Marcel

94. - SAIGON. - Entrée de la Caserne de l'Infanterie Coloniale

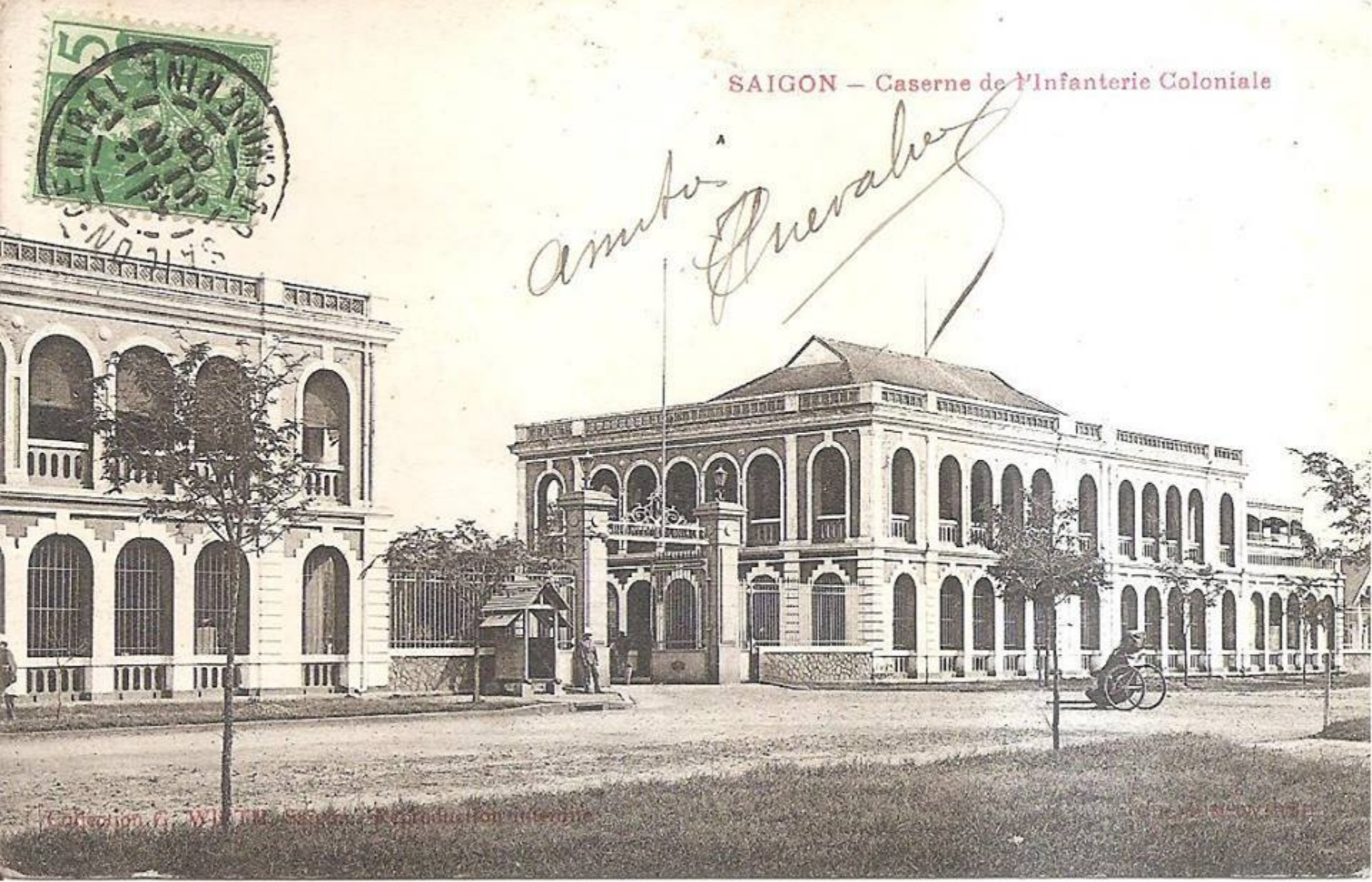
SAIGON – Caserne de l'Infanterie Coloniale

SAIGON — Caserne de l'Infanterie Coloniale

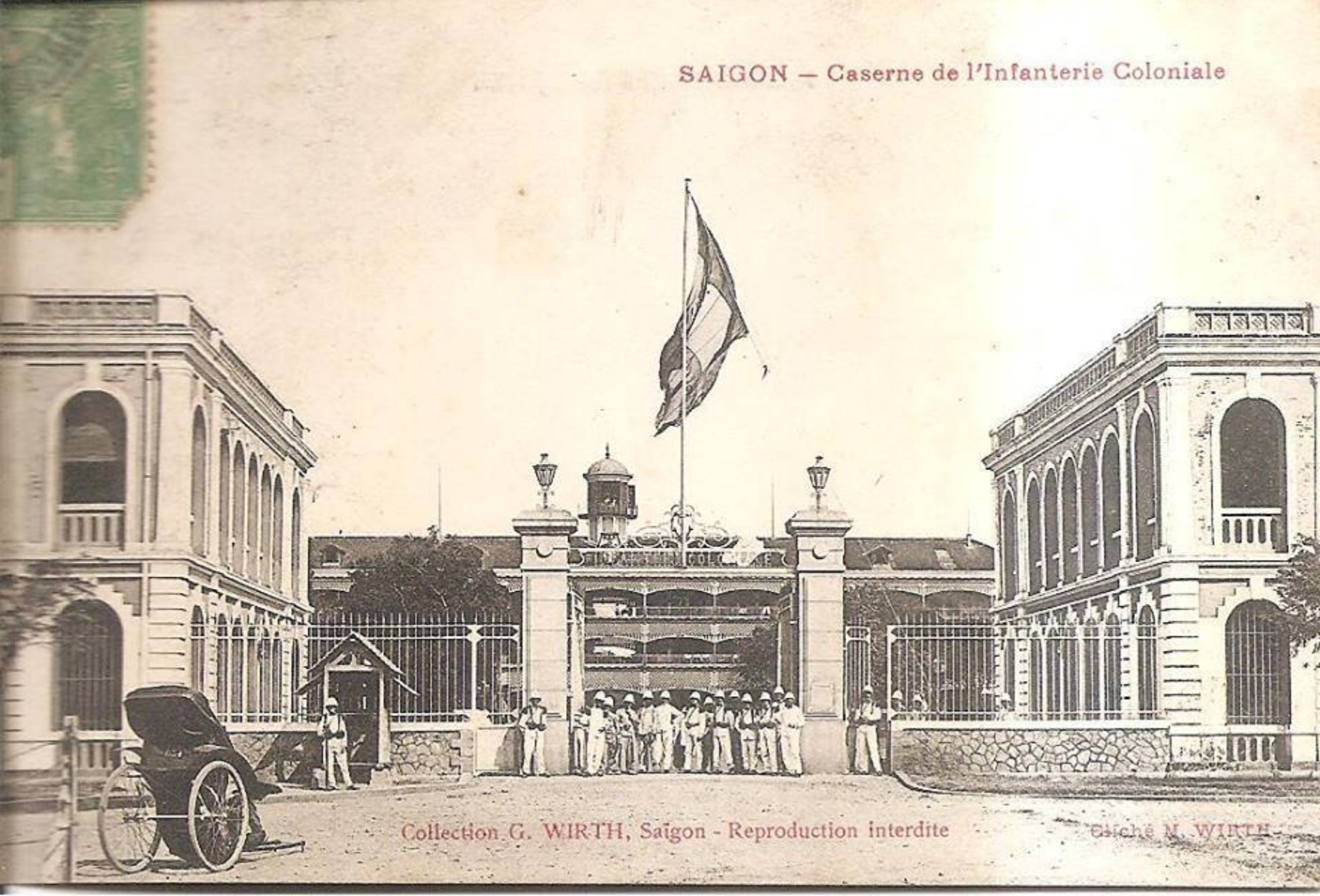

Collection G. WIRTH, Saïgon - Reproduction interdite

Cliché M. WIRTH

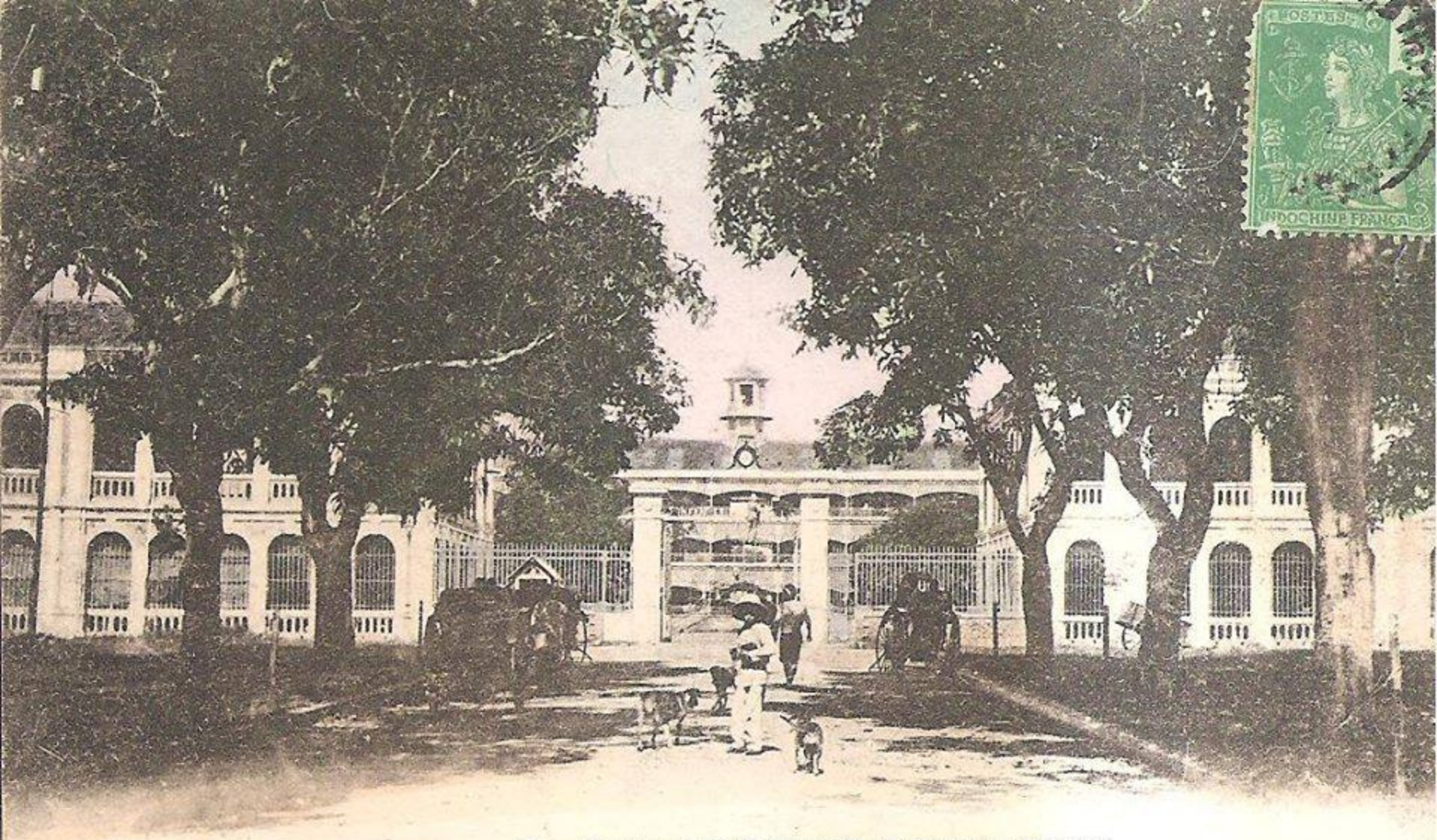

7 — Casernes de l'Infanterie Coloniale - SAIGON

Planté, éditeur, Saigon

60. - SAIGON. - Casernes de l'Infanterie Coloniale

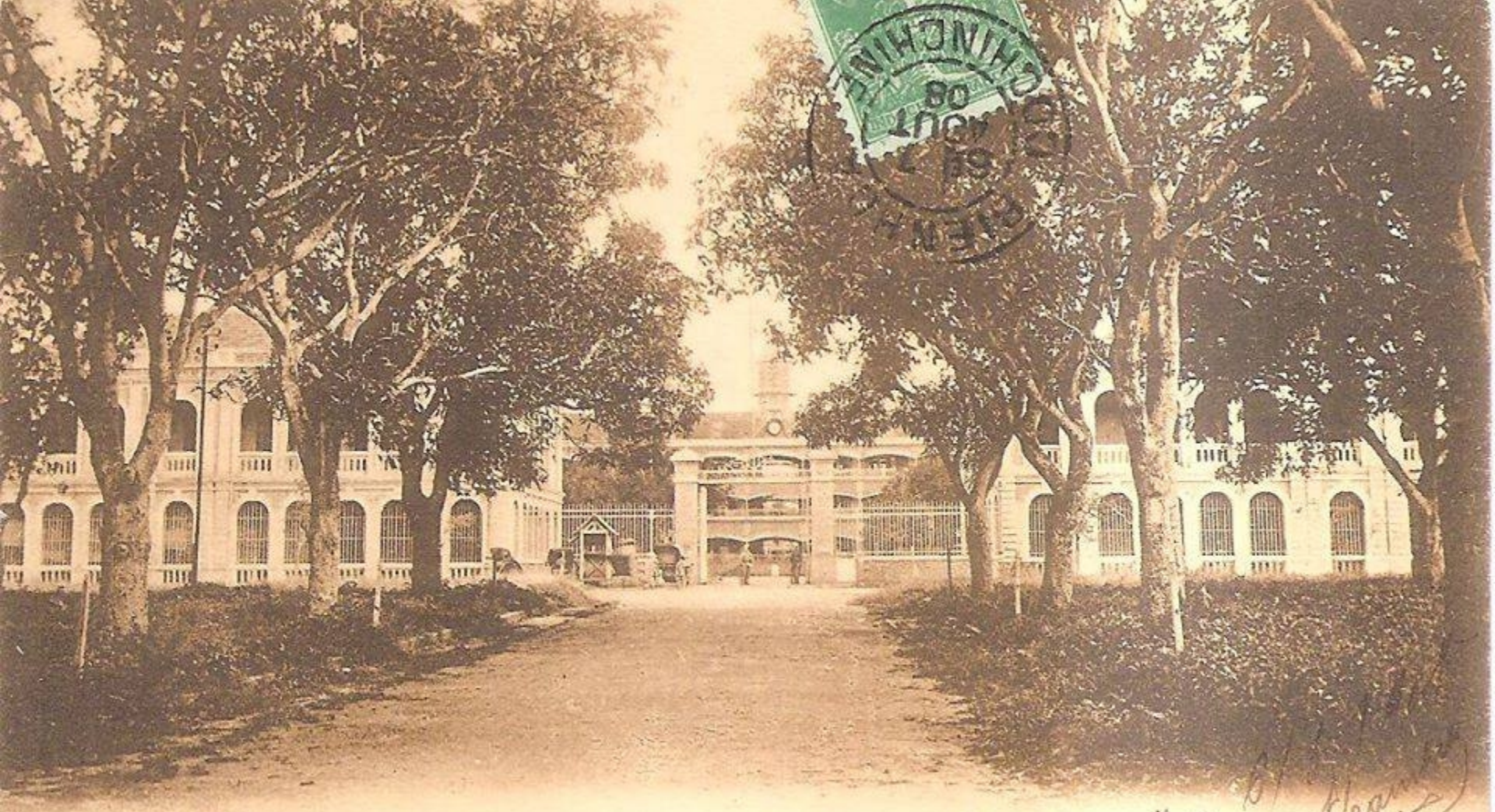

Caserne de l'Infanterie de Marine à Saïgon.

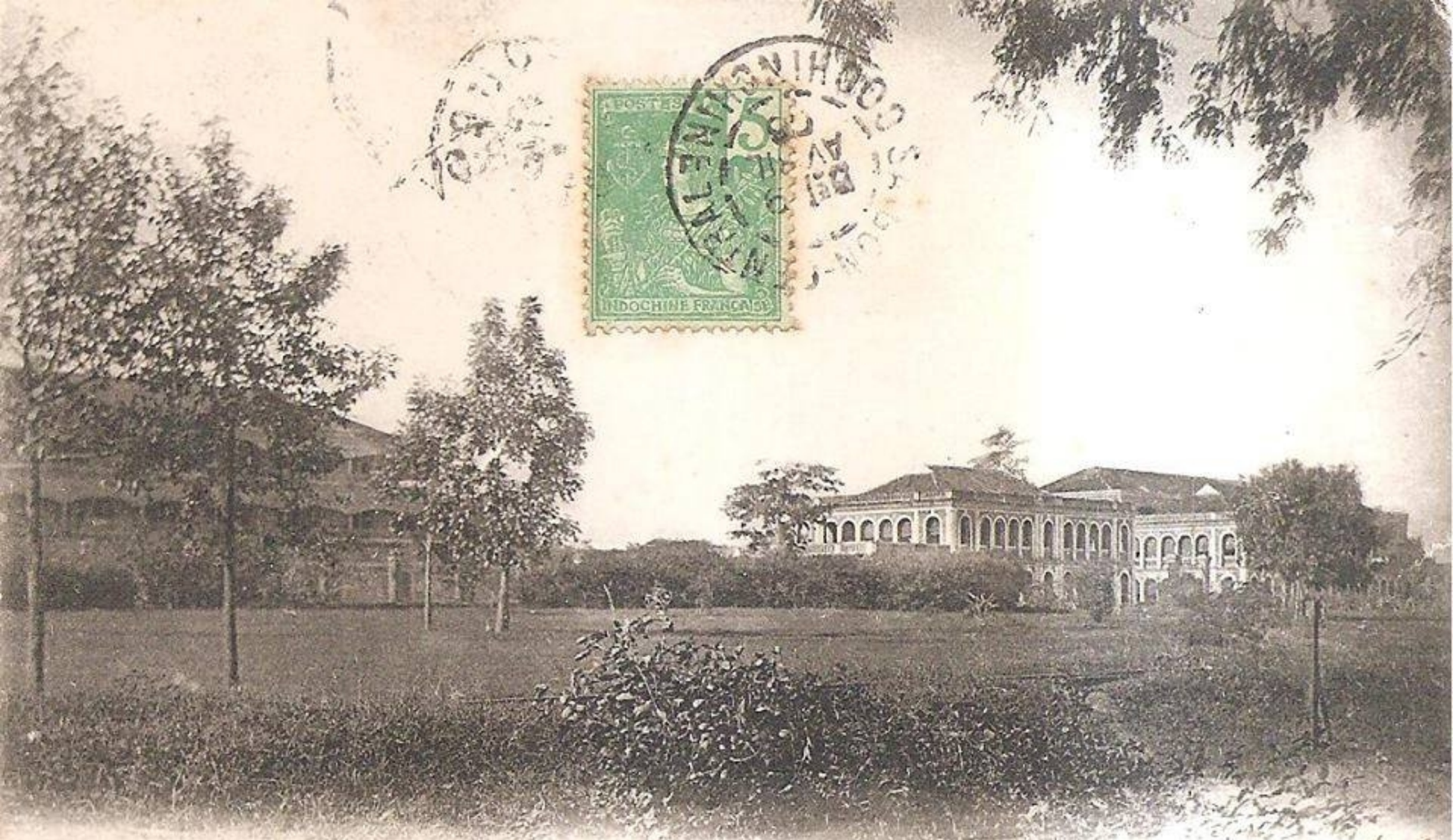

SAIGON – Boulevard Norodom et Casernes d'Infanterie coloniale

Mon meilleur Souvenir C. Ohl

61. - SAIGON. - Casernes de l'Infanterie Coloniale

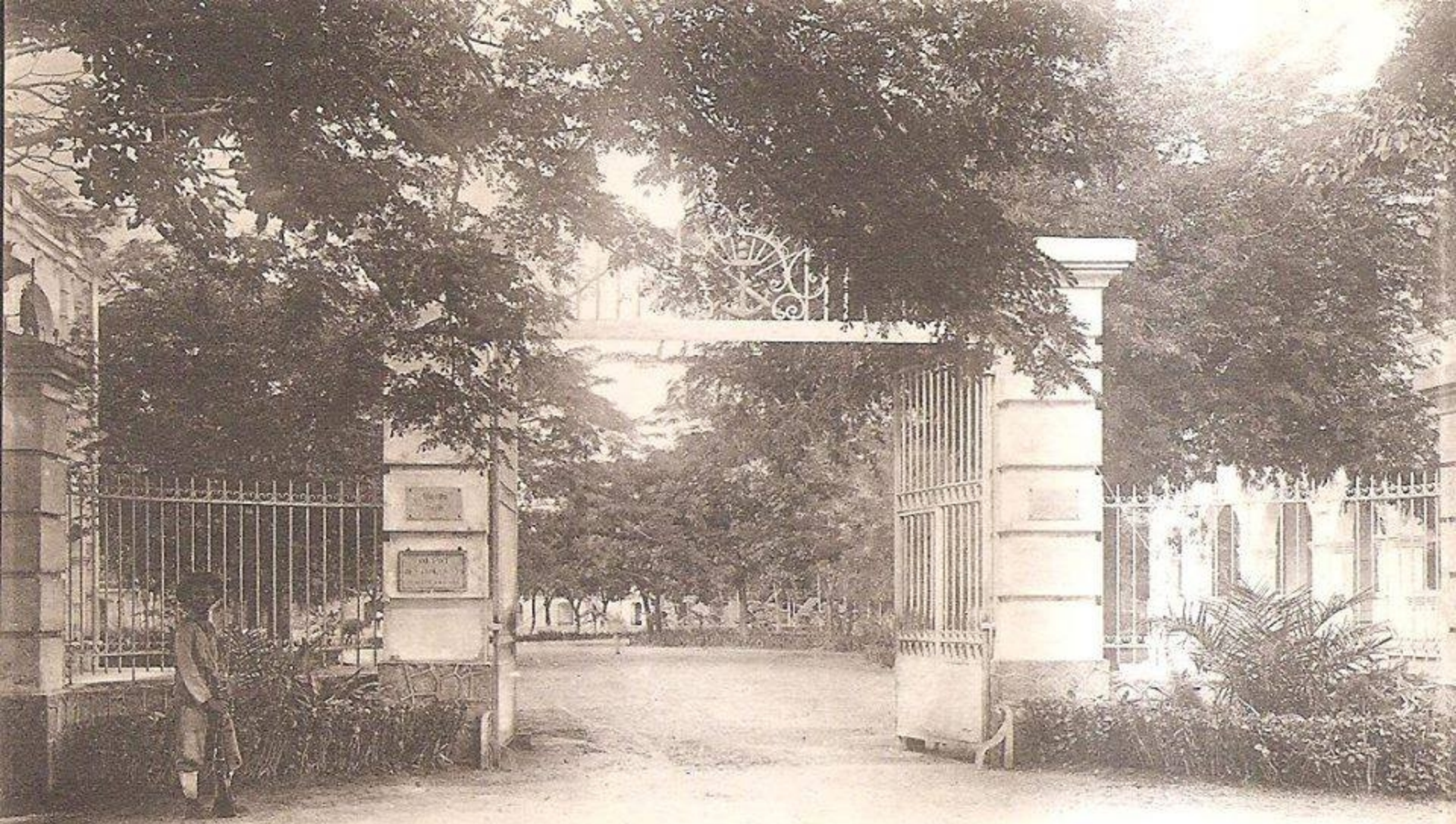

62. - SAÏGON. - Casernes de l'Artillerie Coloniale

58 — Les Casernes d'Artillerie - SAIGON

Planté, éditeur, Saigon

8. SAIGON - Casernes du 5me Régiment d'Artillerie Coloniale
Quartier Virgile

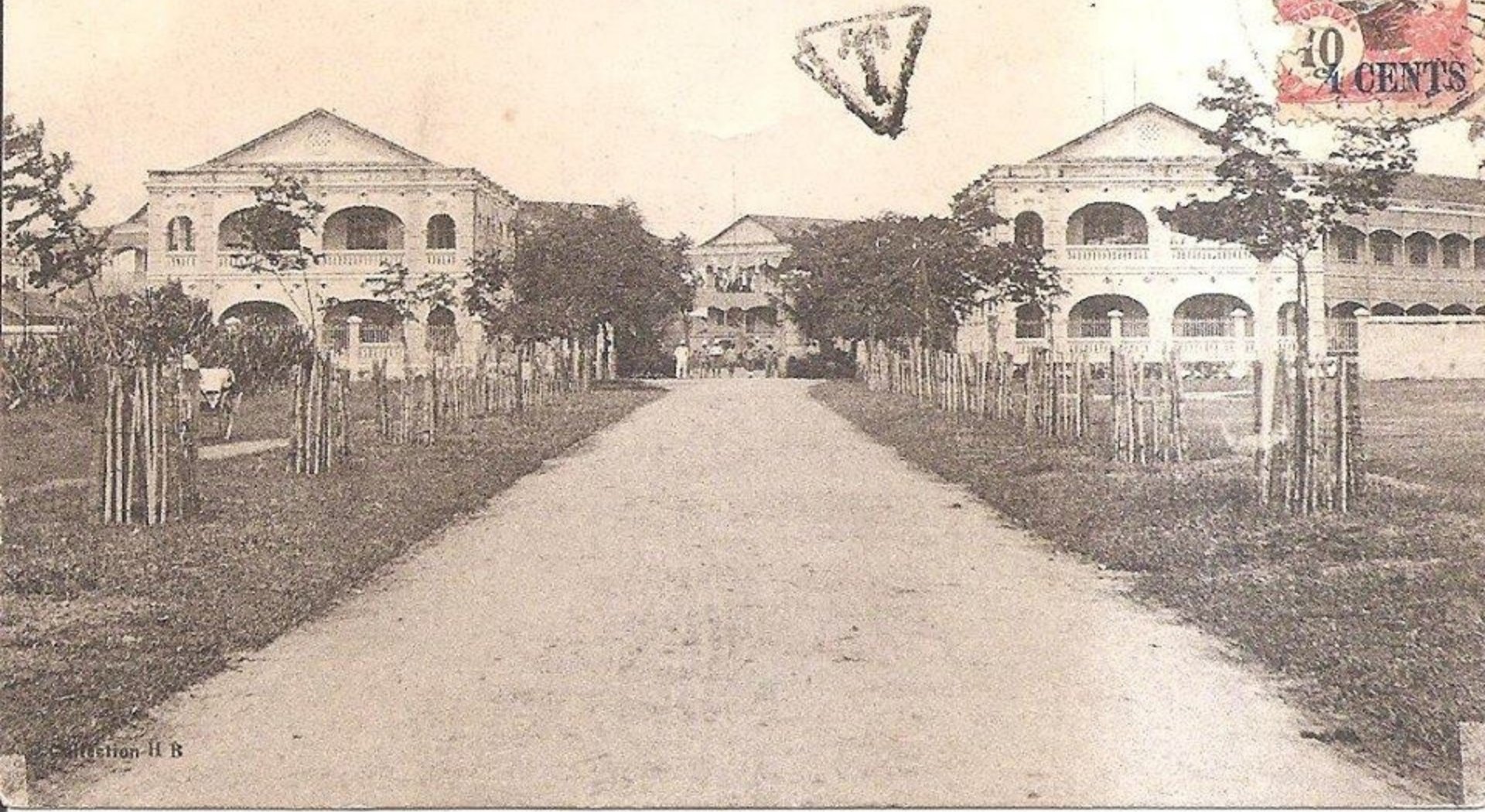

Collection H B

181. Cochinchine — **Saïgon**

Vue des Casernements du 5e Régiment d'Artillerie Coloniale

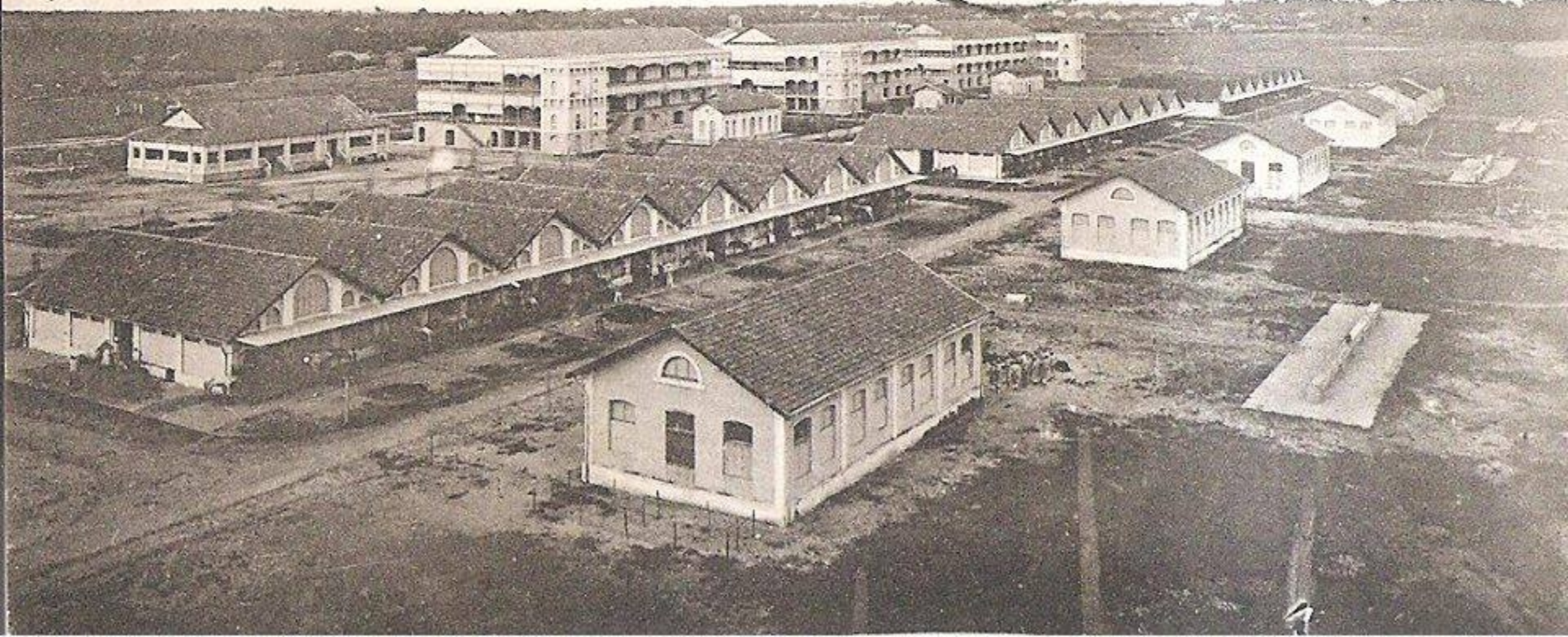

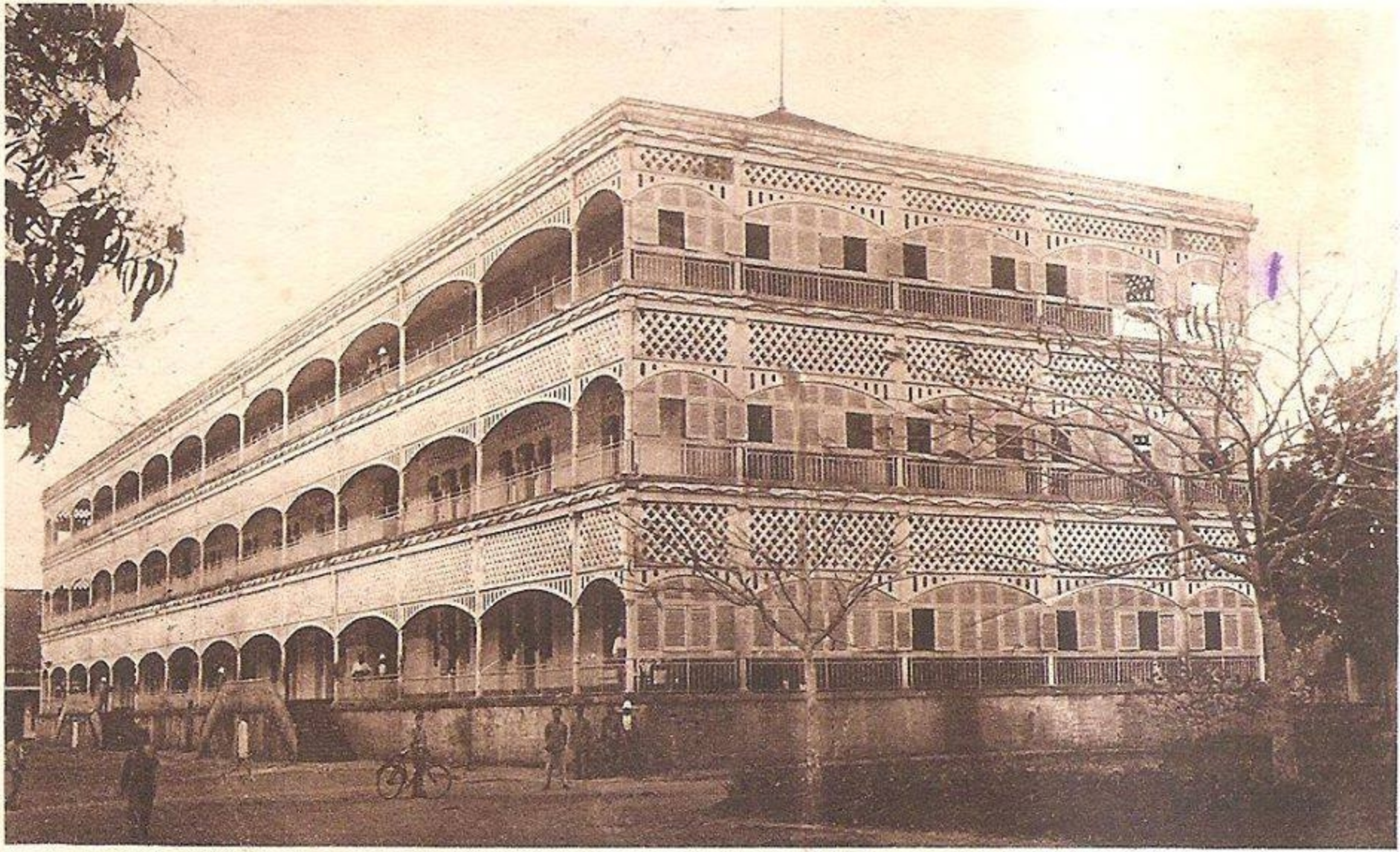

SAIGON — *Casernes du 11e Colonial*

9 - SAIGON - Caserne du 11e Régiment d'Infanterie Coloniale

9.- SAIGON.- 11e Régiment d'Infanterie Coloniale- Le Drapeau

158 Cochinchine — **Saïgon**

11e Colonial

Départ des Gardes extérieures

Collection Poujade de Ladevèze

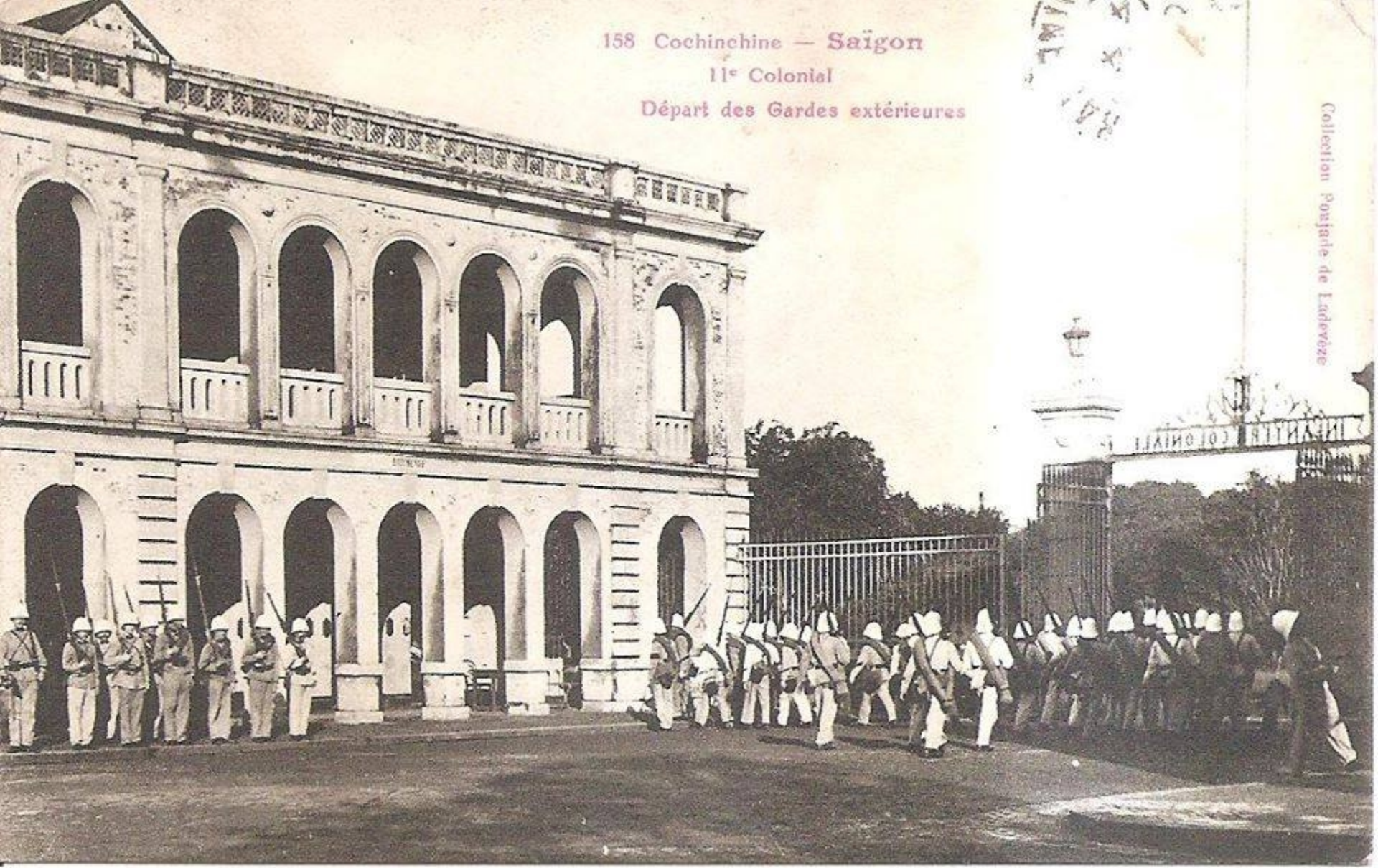

31. - SAIGON. - Casernes du 11me Colonial

145. - SAIGON. - Entrée de la Caserne du 11me Rég. d'Inf. Coloniale

L. Crespin, Saigon

29. SAIGON - Vue Aérienne — La Citadelle et les Casernes du 11e Colonial

160. Cochinchine - **Saïgon** - 11e Colonial - L'heure de la Soupe

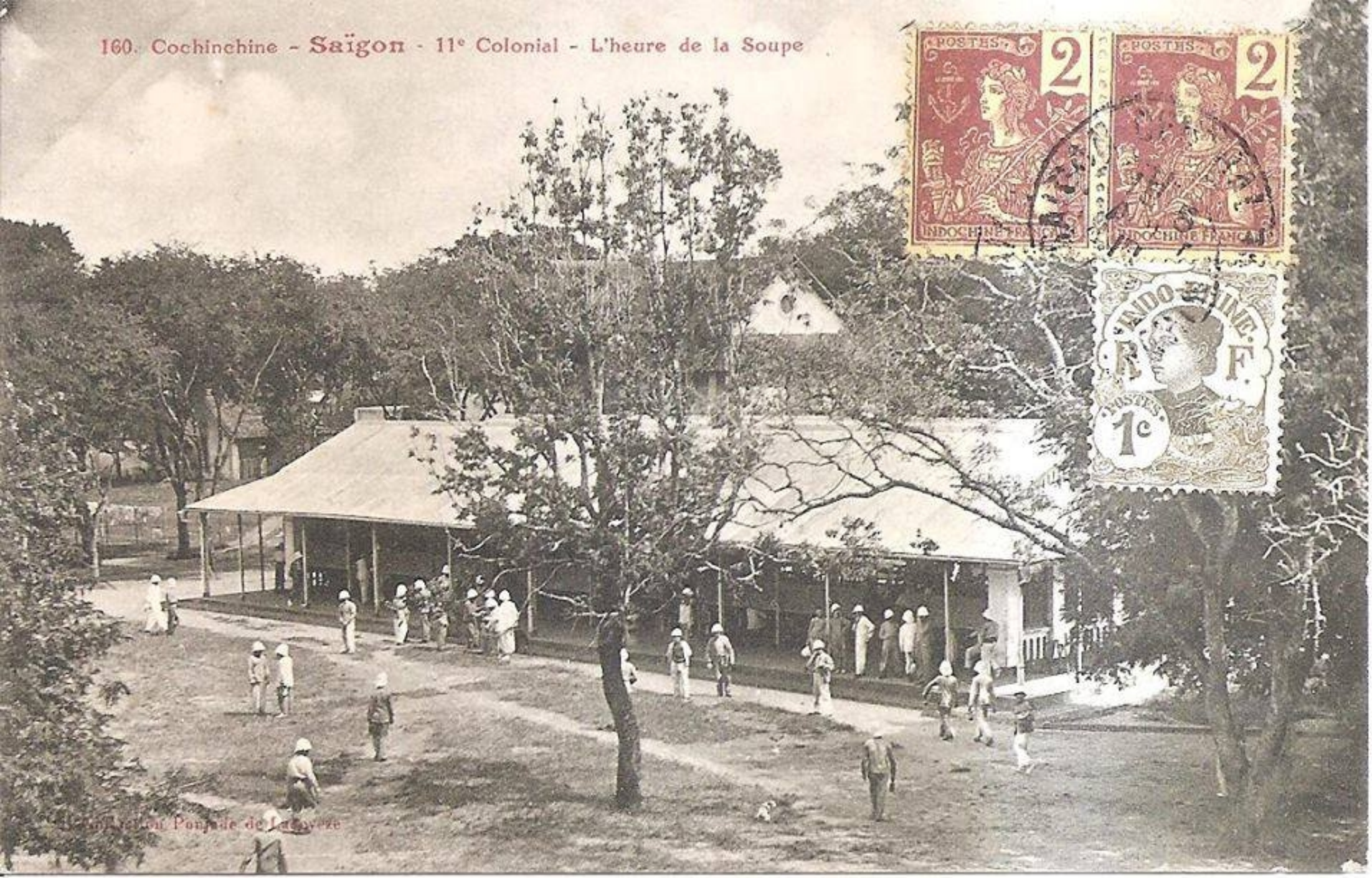

SAIGON - Caserne du 11e Colonial

30

(85) COCHINCHINE : Entrée de la Caserne de l'Infanterie Coloniale a Saigon.

rep. interdite

21, COCHINCHINE — Saïgon - Les casernes d'Infanterie Coloniale

30

(85) COCHINCHINE : Entrée de la Caserne de l'Infanterie Coloniale a Saigon.

rep. interdite

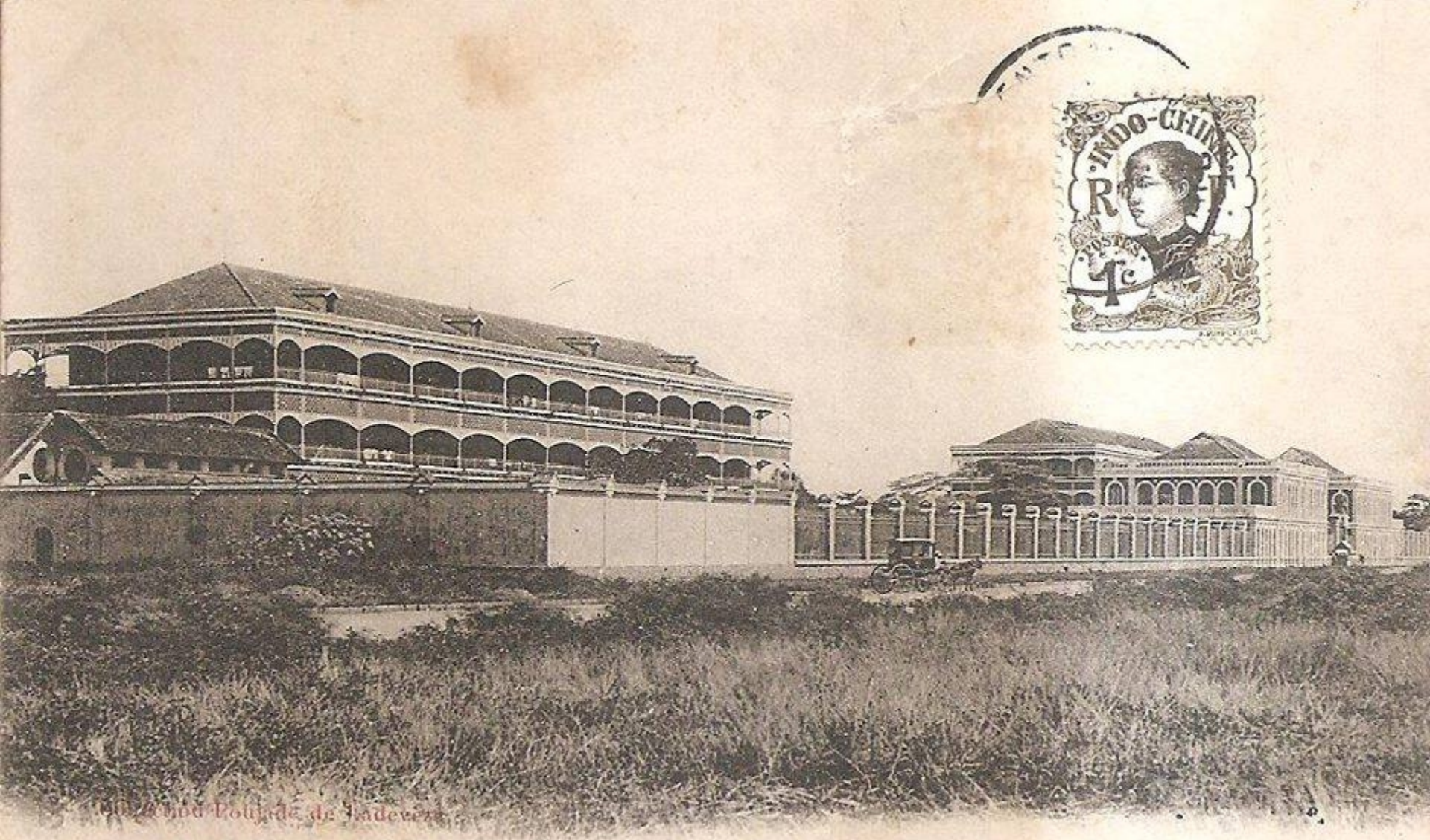

1423 P. COCHINCHINE - Saïgon — Caserne d'Infanterie Coloniale - Ensemble

21. COCHINCHINE — Saïgon – Entrée des Casernes d'Infanterie Coloniale

ujade de Ladevèze

119. COCHINCHINE – Saïgon – Intérieur des Casernes d'Infanterie Coloniale

安南

1423. COCHINCHINE — Saïgon - Casernes de l'Infanterie Coloniale

Collection P. Dieulefils, 53, Rue Jules Ferry, Hanoï

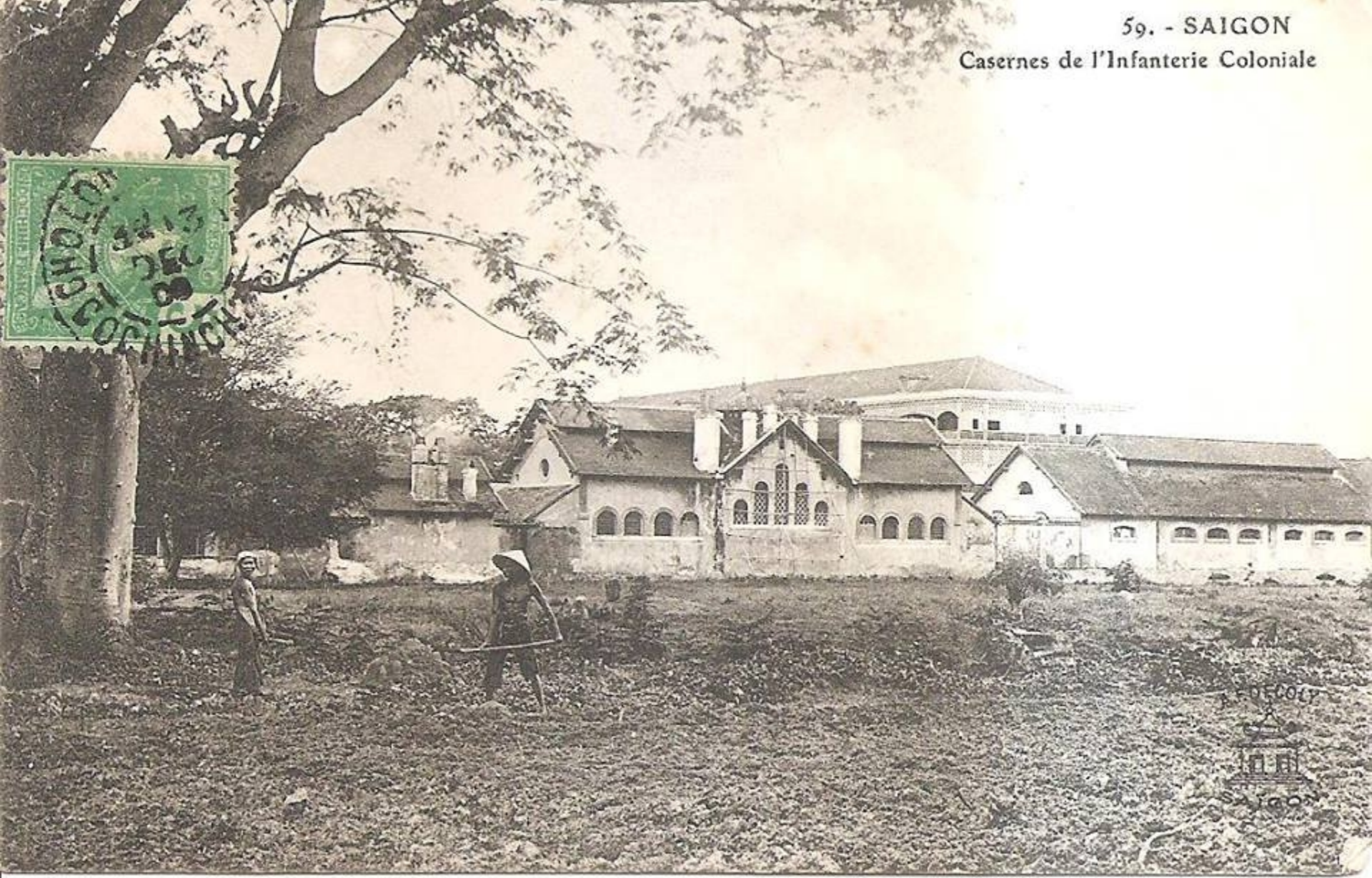
59. - SAIGON
Casernes de l'Infanterie Coloniale
INDOCHINE
Saigon

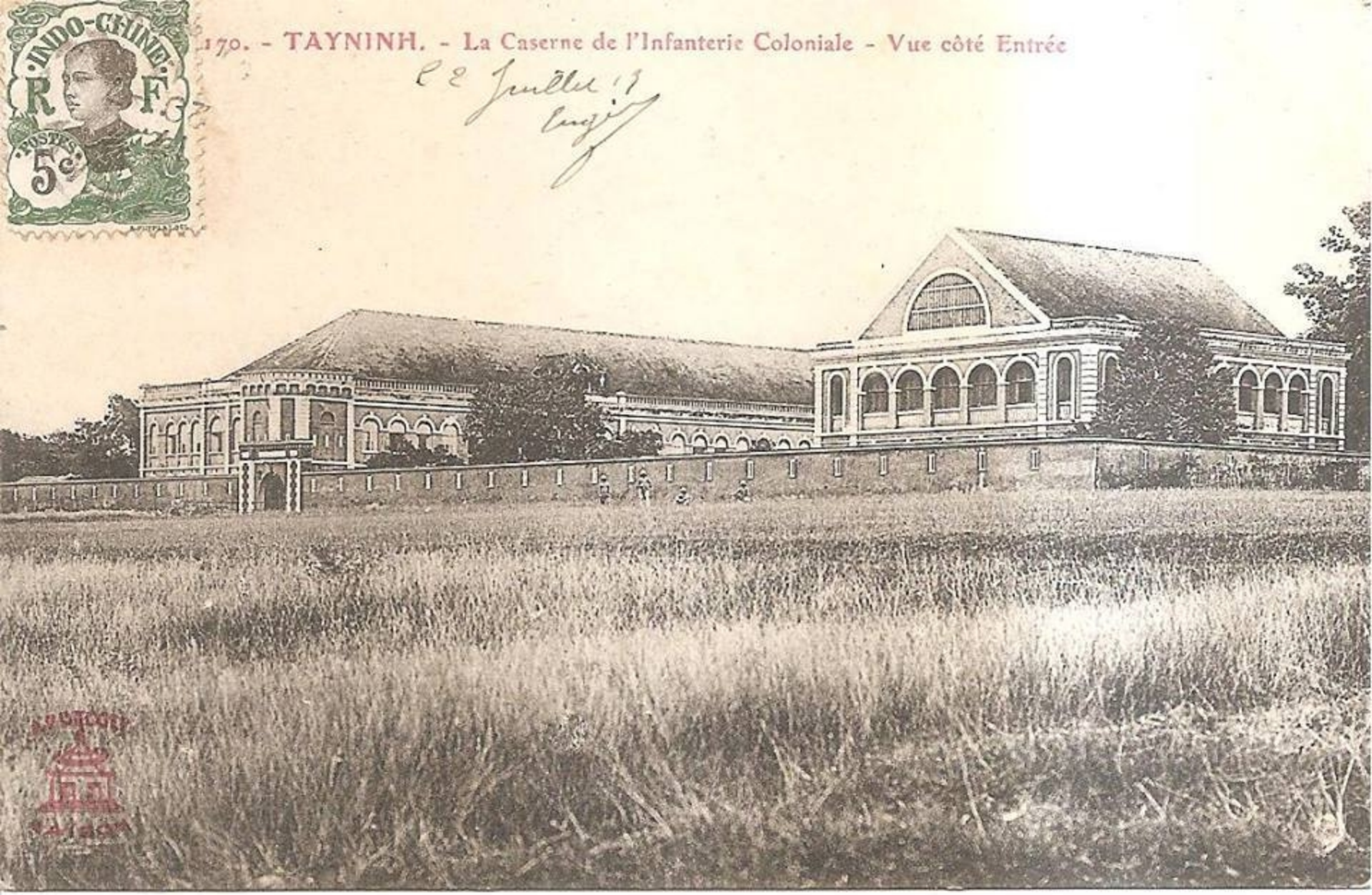

170. - TAYNINH. - La Caserne de l'Infanterie Coloniale - Vue côté Entrée
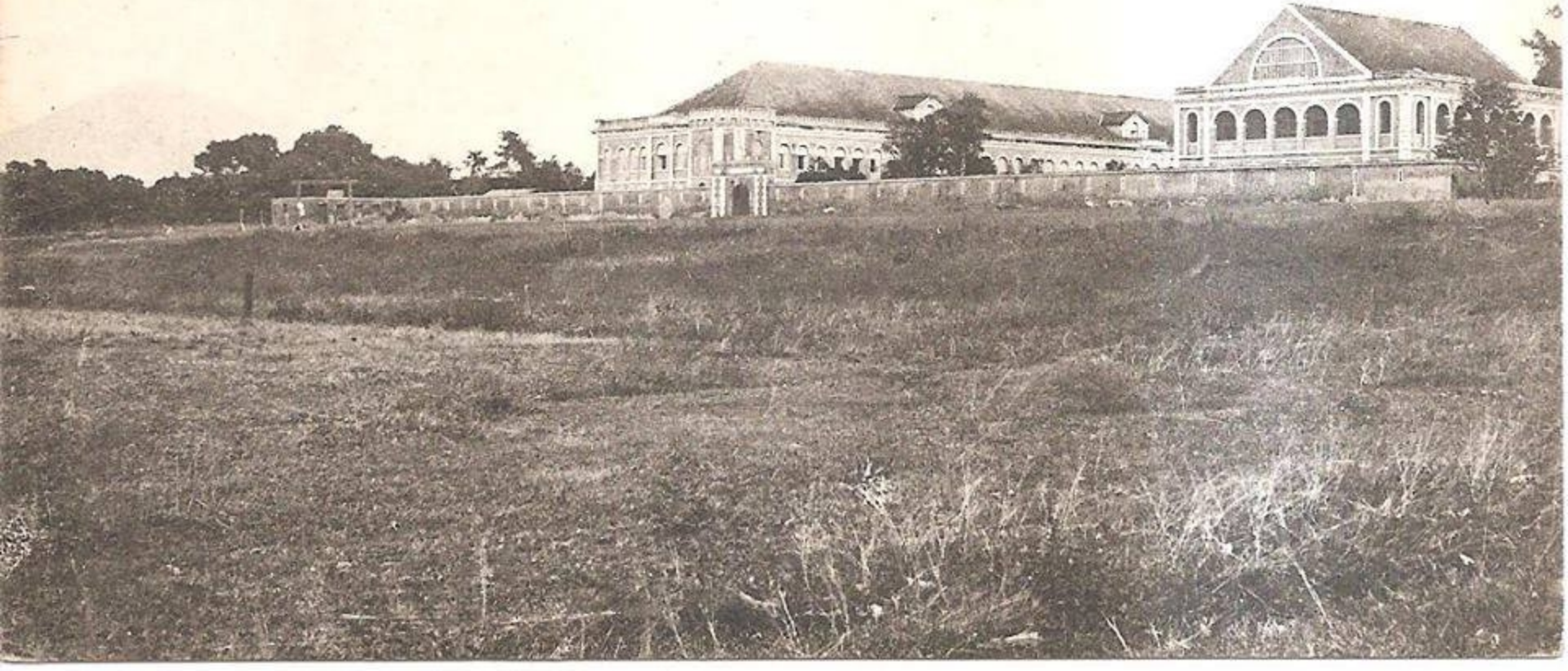
164. - COCHINCHINE - TAY-NINH - Le fort - Caserne d'Infanterie Coloniale